



**МУНИЦИПАЛЬНОЕ ОБРАЗОВАНИЕ ГАВАНЬ
САНКТ-ПЕТЕРБУРГА**

МУНИЦИПАЛЬНЫЙ СОВЕТ

РЕШЕНИЕ

24.04.2014

№ 10

**Об определении границ прилегающих
к некоторым организациям и объектам
территорий, на которых не допускается
розничная продажа алкогольной продукции
на территории муниципального образования
Гавань**

В соответствии с пунктом 2 и пунктом 4 статьи 16 Федерального закона от 22.11.1995 № 171-ФЗ «О государственном регулировании производства и оборота этилового спирта, алкогольной и спиртосодержащей продукции и об ограничении потребления (распития) алкогольной продукции», постановлением Правительства Российской Федерации от 27.12.2012 № 1425 «Об определении органами государственной власти субъектов Российской Федерации мест массового скопления граждан и мест нахождения источников повышенной опасности, а также определении органами местного самоуправления границ прилегающих к некоторым организациям и объектам территорий, на которых не допускается розничная продажа алкогольной продукции», Законом Санкт-Петербурга от 23.09.2009 № 420-79 «Об организации местного самоуправления в Санкт-Петербурге», Уставом муниципального образования Гавань, Муниципальный Совет

РЕШИЛ:

1. Определить границы прилегающих территорий, на которых не допускается розничная продажа алкогольной продукции муниципального образования Гавань Санкт-Петербурга на расстоянии - 30 (тридцать) метров:
 - от детских организаций;
 - от образовательных организаций;
 - от медицинских организаций;
 - от объектов спорта;
 - от оптовых и розничных рынков;
 - от вокзалов;
 - от мест массового скопления граждан, определяемых органами государственной власти Санкт-Петербурга;
 - от мест нахождения источников повышенной опасности, определяемых органами государственной власти Санкт-Петербурга.

2. Границы территорий, прилегающих к организациям и объектам, в отношении которых в соответствии с федеральным законодательством устанавливаются прилегающие территории, на которых не допускается розничная продажа алкогольной продукции (далее защищаемые объекты), определяются окружностями с радиусами, соответствующими расстояниям, указанным в пункте 1 настоящего Решения, с центром на оси каждого входа (выхода) для посетителей в здание (строение, сооружение), в котором расположены организации и (или) объекты, а при наличии обособленной территории, - с центром на оси каждого входа (выхода) для посетителей на обособленную территорию.
3. Расчёт расстояний до границ прилегающих территорий производится путём измерения в метрах кратчайшего расстояния по прямой линии от оси входа (выхода) для посетителей в здание (строение, сооружение), в котором расположены защищаемые объекты, а при наличии обособленной территории – от оси входа (выхода) для посетителей на обособленную территорию. При наличии нескольких входов (выходов) для посетителей расчёт производится от каждого входа (выхода).
4. При нахождении входа (выхода) для посетителей в здание (строение, сооружение), внутри которого расположен стационарный торговый объект, в пределах окружности, указанной в пункте 2 настоящего Решения, расчёт расстояния в целях установления нахождения торгового объекта на прилегающей территории производится путём сложения:
 - измеренного в метрах кратчайшего расстояния по прямой линии от оси входа (выхода) для посетителей в здание (строение, сооружение), в котором расположены защищаемый объект, а при наличии обособленной территории – от оси входа (выхода) для посетителей на обособленную территорию, до оси входа (выхода) в здание (строение, сооружение), в котором расположен стационарный торговый объект;
 - измеренного в метрах кратчайшего расстояния по пешеходной доступности от оси входа (выхода) для посетителей в здание (строение, сооружение), в котором расположен стационарный торговый объект, до входа в стационарный торговый объект.При нахождении стационарного торгового объекта и защищаемого объекта в помещениях одного здания (строения, сооружения), имеющих входы (выходы) для посетителей на разных сторонах данного здания (строения, сооружения) и находящихся в пределах окружности, указанной в пункте 2 настоящего Решения, расчёт расстояния в целях установления нахождения торгового объекта на прилегающей территории производится путём измерения в метрах кратчайшего расстояния по пешеходной доступности от оси входа (выхода) для посетителей в здание (строение, сооружение), в котором расположен защищаемый объект, а при наличии обособленной территории – от оси входа (выхода) для посетителей на обособленную территорию, до входа (выхода) для посетителей в здание (строение, сооружение), в котором расположен стационарный торговый объект.
- При указанных способах расчёта расстояния стационарный торговый объект считается размещённым на прилегающей территории, если измеренное расстояние не превышает расстояние, указанное в пункте 1 настоящего Решения.
5. Утвердить схемы границ прилегающих территорий для каждой организации и (или) объекта, перечисленных в пункте 1 настоящего Решения (либо для каждого защищаемого объекта, находящегося на территории муниципального образования Гавань) согласно приложениям №№ 1-69 к настоящему Решению.
6. Отделу благоустройства и муниципального заказа контролировать создание новых или прекращение деятельности защищаемых объектов и в течение одного месяца с момента выявления указанных обстоятельств осуществлять подготовку изменений (дополнений) в настоящее Решение с целью утверждения (корректировки) схемы границ прилегающих территорий.
7. При отсутствии схемы границ прилегающих территорий к вновь созданным (выявленным) защищаемым объектам границы прилегающих территорий определяются в соответствии с пунктами 1,2 настоящего Решения.

8. Копию настоящего Решения направить в Комитет по развитию предпринимательства и потребительского рынка Санкт-Петербурга не позднее 1 месяца со дня принятия.
9. Признать утратившим силу Решение Муниципального Совета МО Гавань от 22.04.2010 № 04 «Об установлении кратчайшего расстояния для определения территорий, на которых не допускается розничная продажа алкогольной продукции».
10. Решение вступает в силу с момента официального опубликования (обнародования).

Глава Муниципального образования,
исполняющий полномочия председателя
Муниципального Совета

Б.И. Прокопов

Приложение № 1
к Решению МС МО Гавань
от 24.04.2014 № 10

Объект: ул. Беринга д.16, Спортивная площадка 7

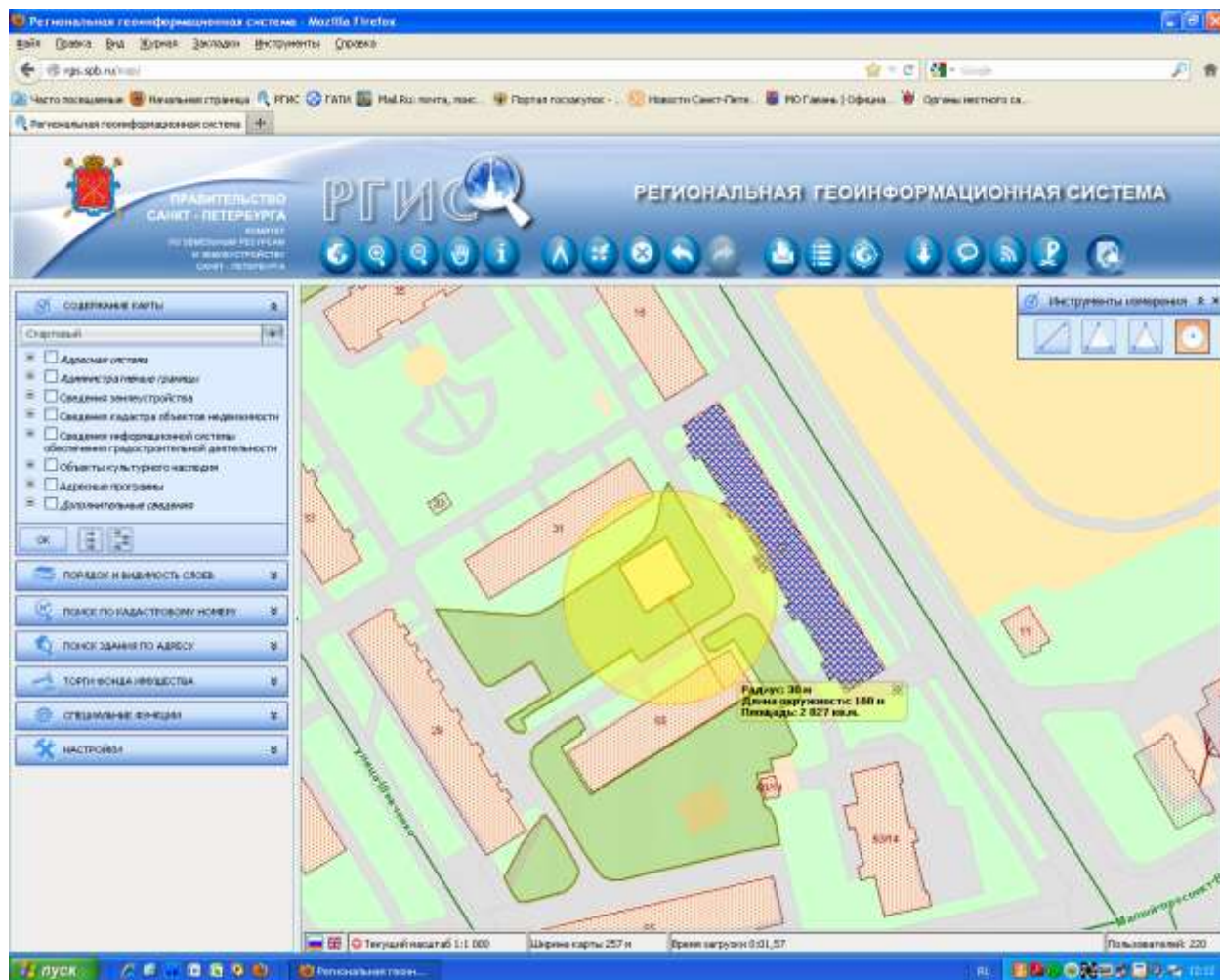

Приложение № 2
к Решению МС МО Гавань
от 24.04.2014 № 10

Объект: ул.Беринга д.22 кор.2, ДОУ 16

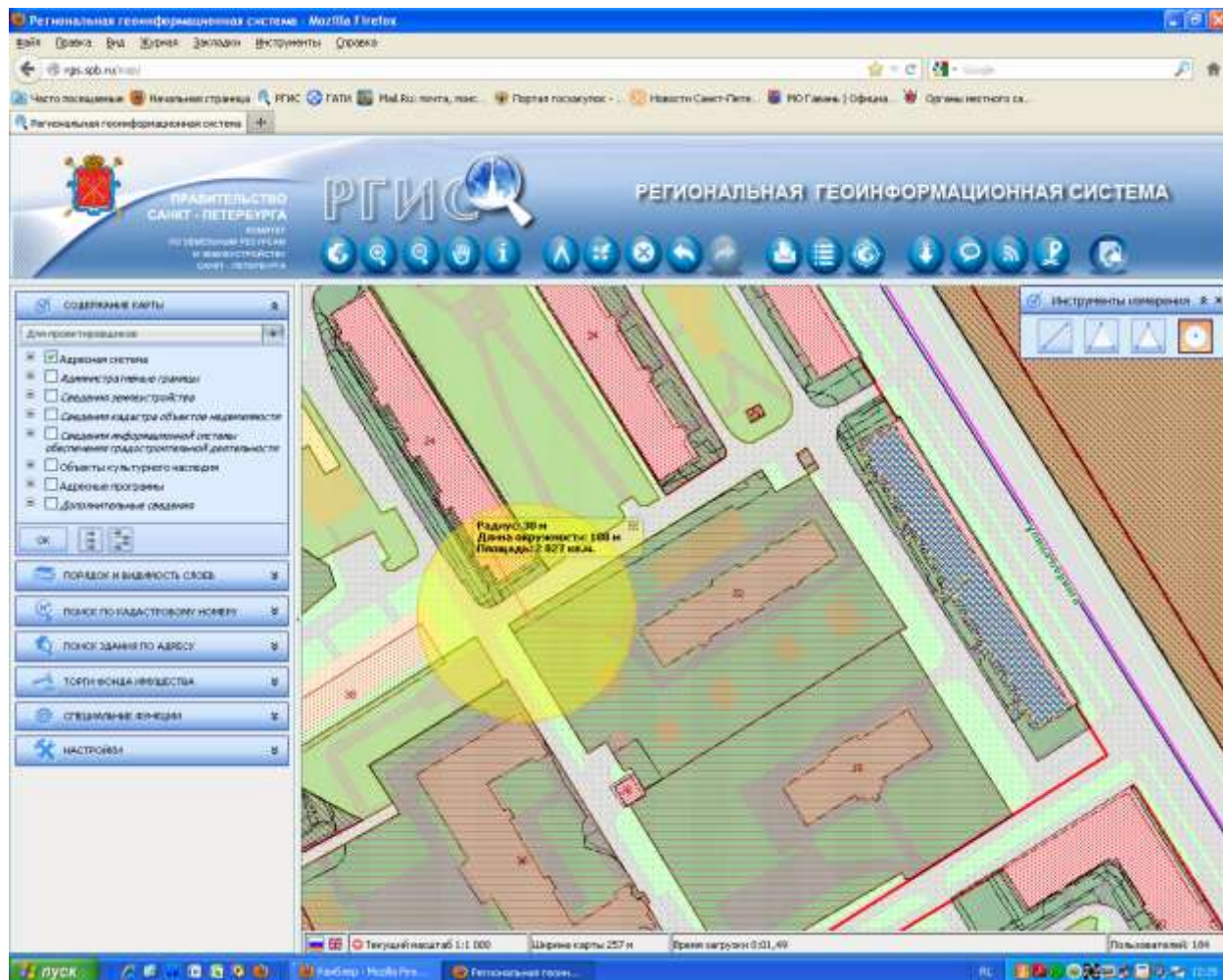

Приложение № 3
к Решению МС МО Гавань
от 24.04.2014 № 10

Объект: Беринга ул. д.26 к.3, Спортивная площадка

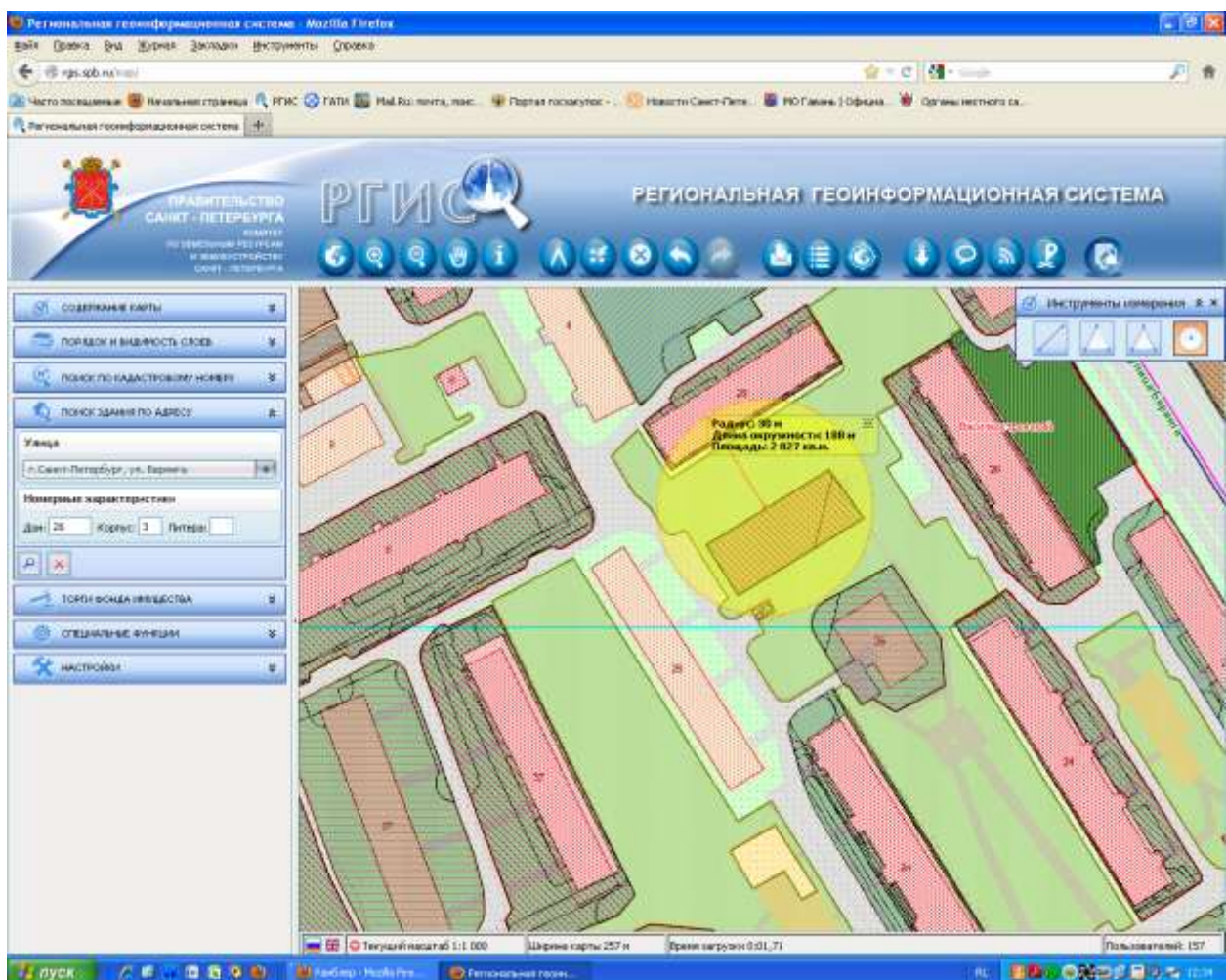

Приложение № 4
к Решению МС МО Гавань
от 24.04.2014 № 10

Объект: Большой пр. 83, Дворец культуры им.С.М. Кирова

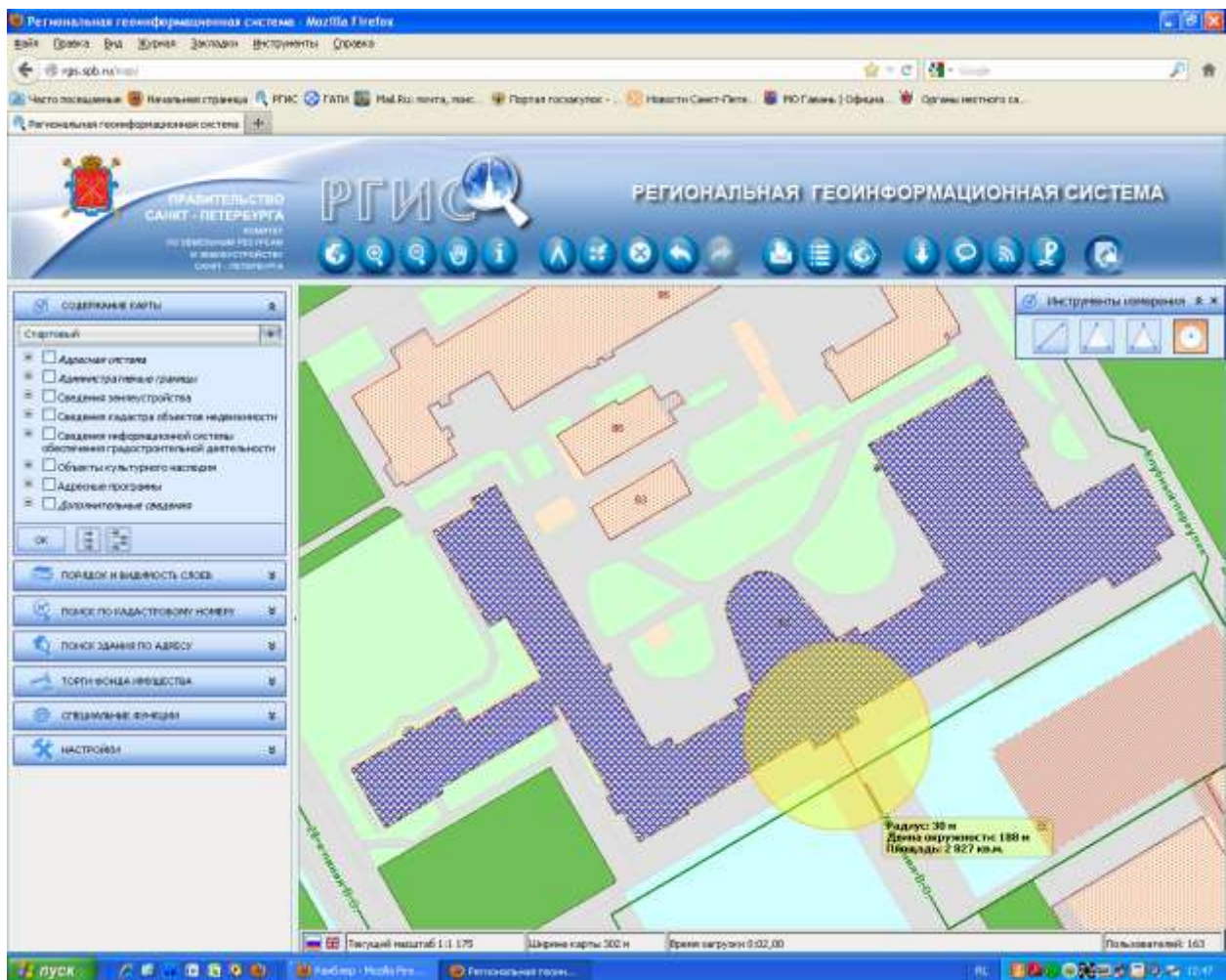

Приложение № 5
к Решению МС МО Гавань
от 24.04.2014 № 10

Объект : Большой пр. В.О. 83, Театральный центр «Домино»

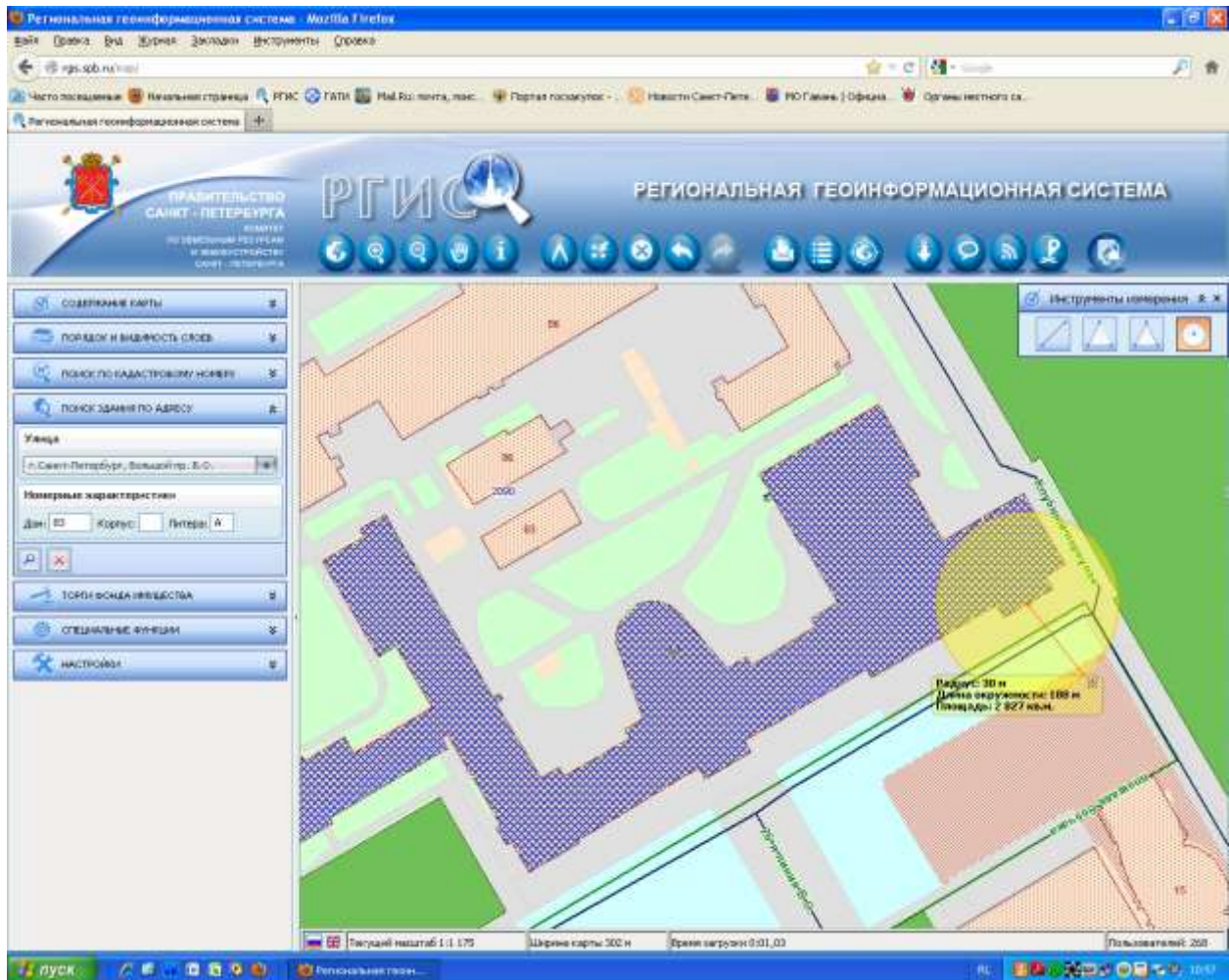

Приложение № 6
к Решению МС МО Гавань
от 24.04.2014 № 10

Объект: Большой пр. В.О. д.85, Городская Покровская больница.

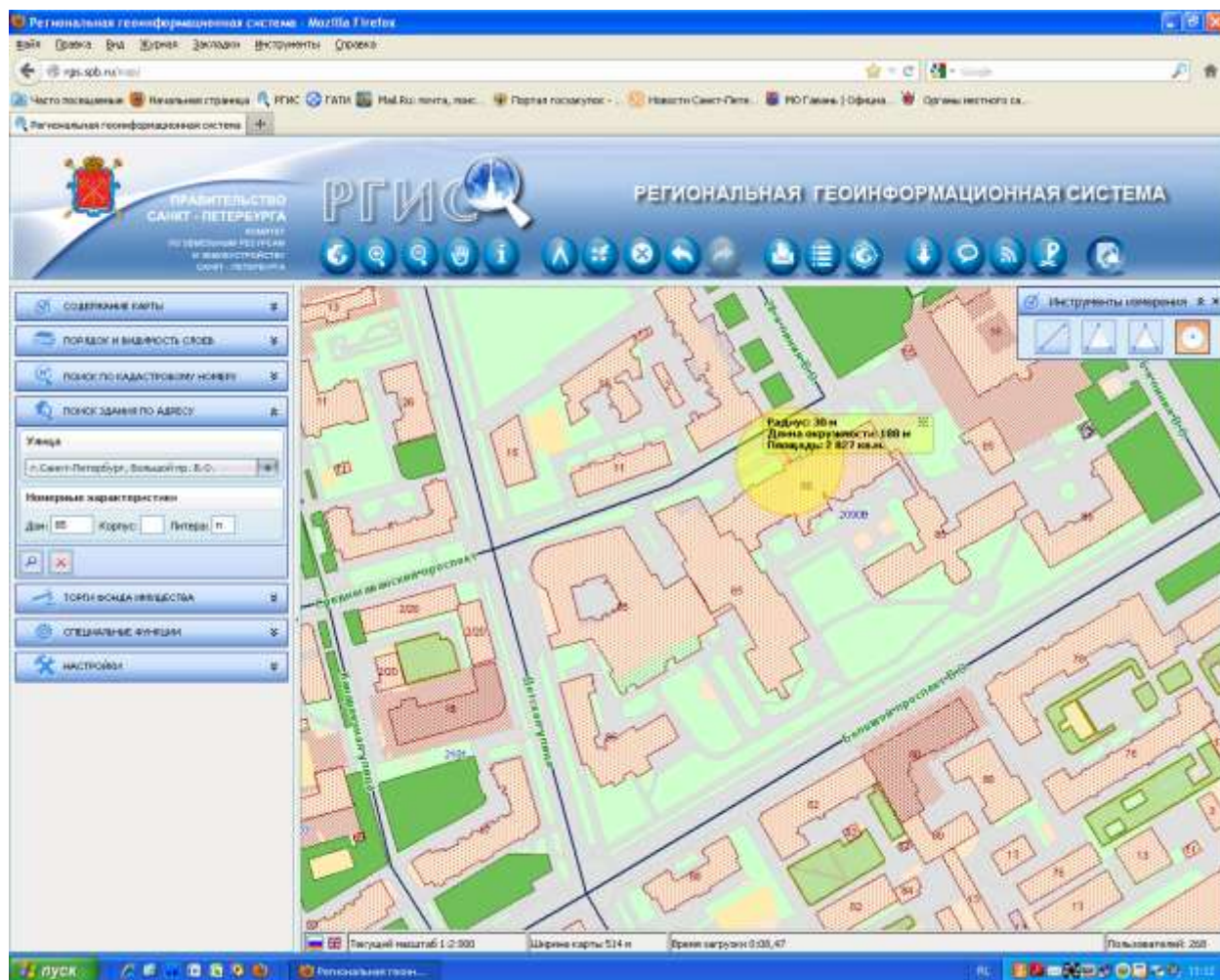

Приложение № 7
к Решению МС МО Гавань
от 24.04.2014 № 10

Объект: Большой пр. д.102, Учебный отряд подводного плавания.

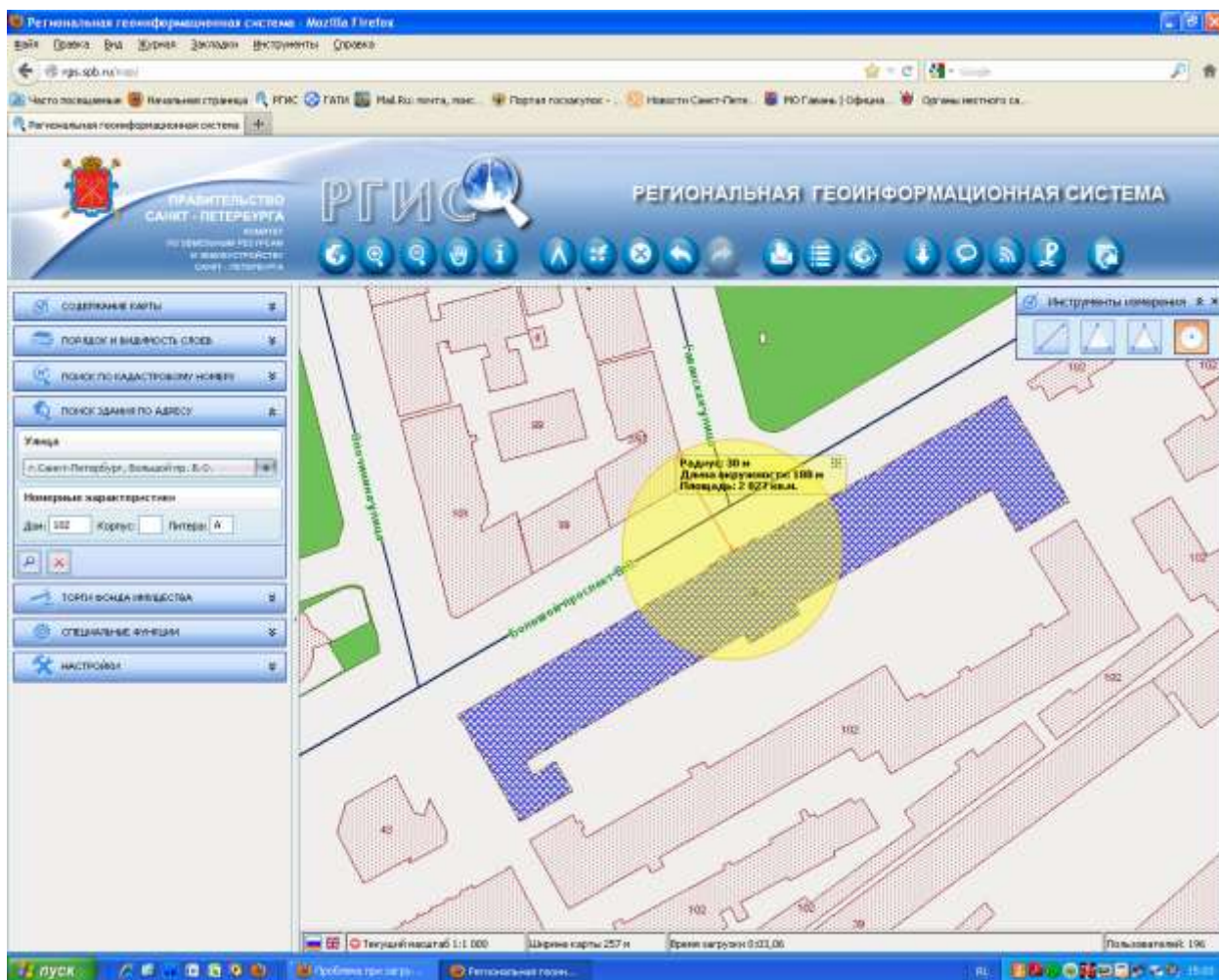

Приложение № 8
к Решению МС МО Гавань
от 24.04.2014 № 10

Объект: Большой пр. В.О. д.103, Выставочный комплекс «Ленэкспо»

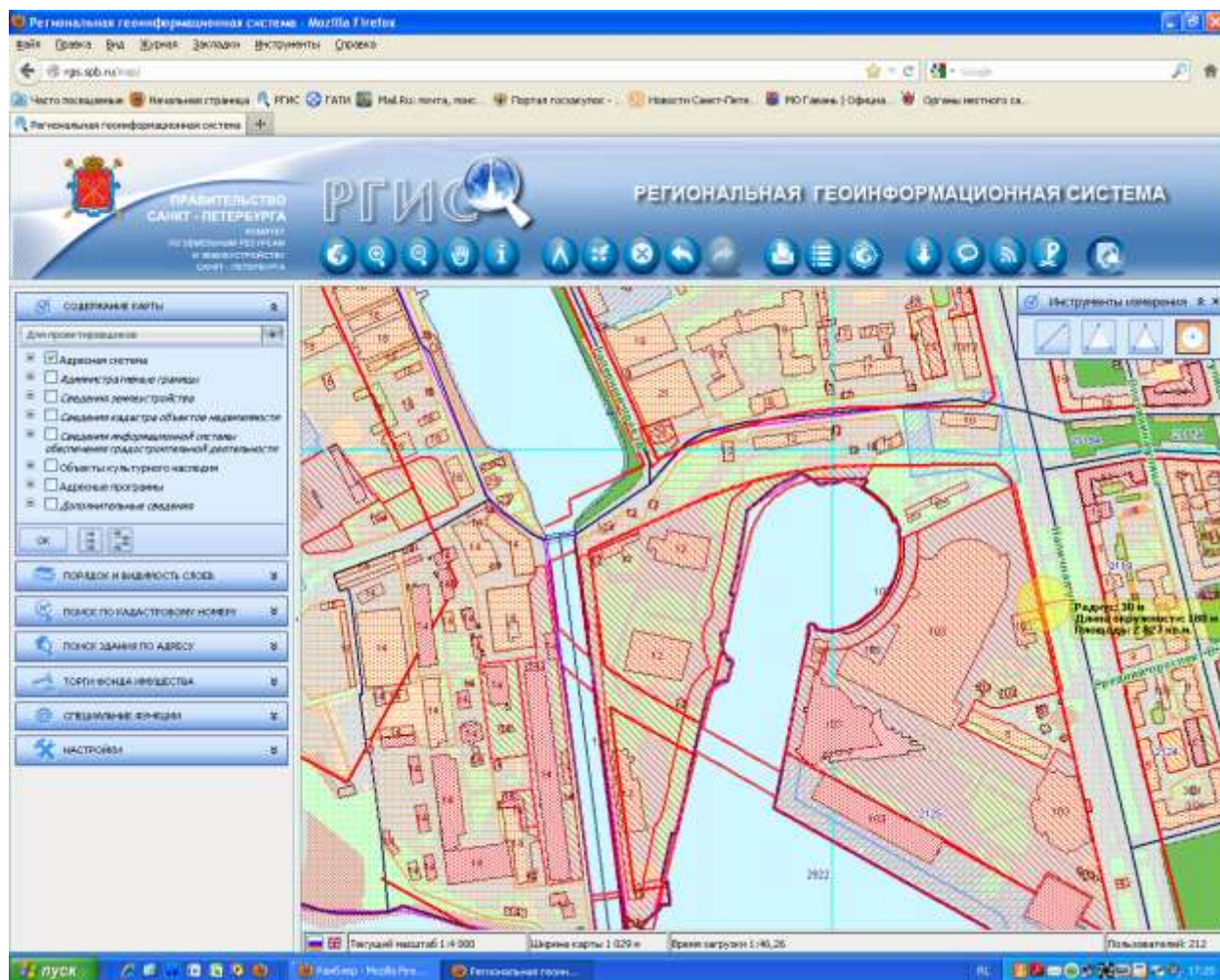

Приложение № 9
к Решению МС МО Гавань
от 24.04.2014 № 10

Объект: Гаванская ул. д.3, Юридический институт

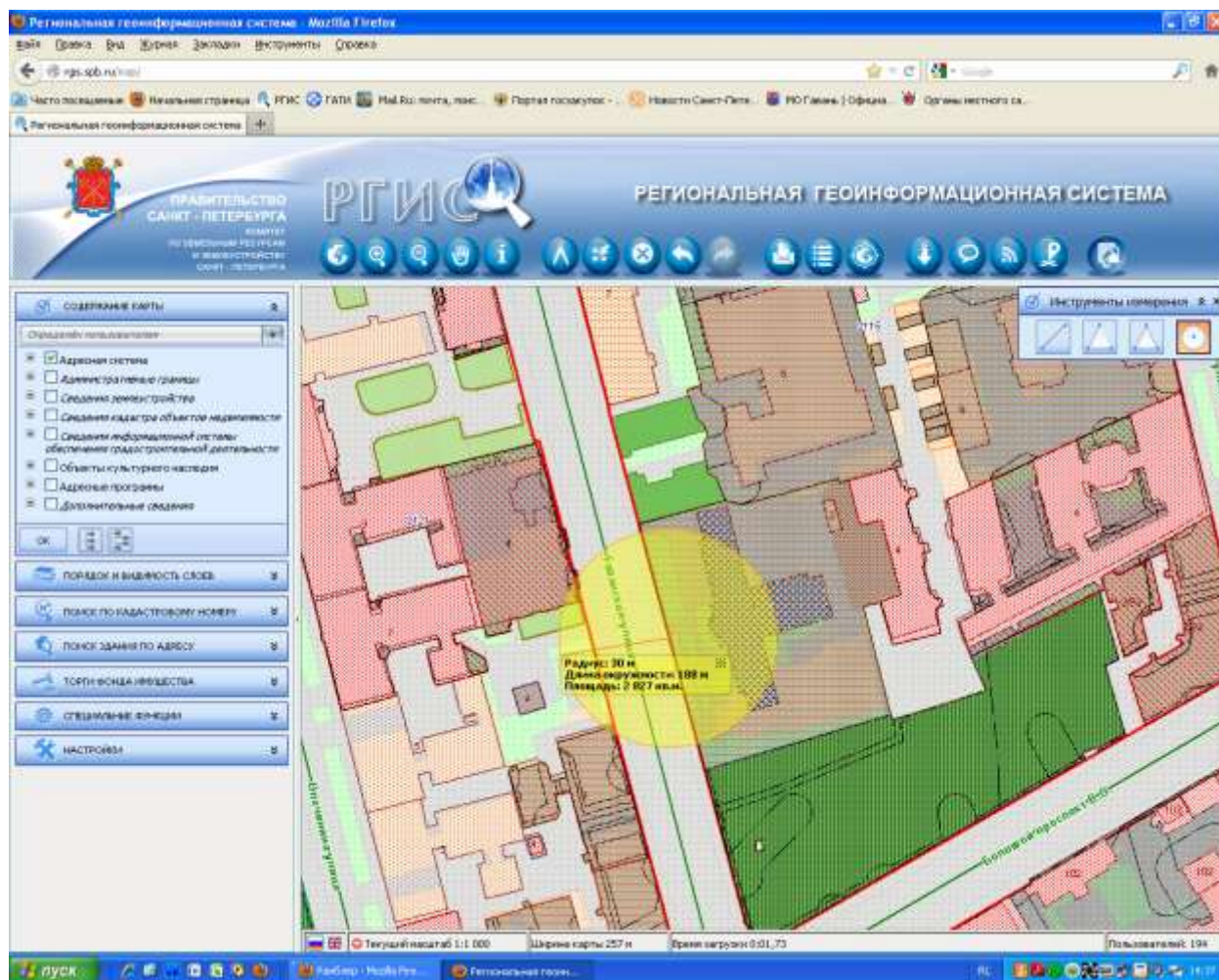

Приложение № 10
к Решению МС МО Гавань
от 24.04.2014 № 10

Объект: Гаванская ул. д.24, ДОУ №42

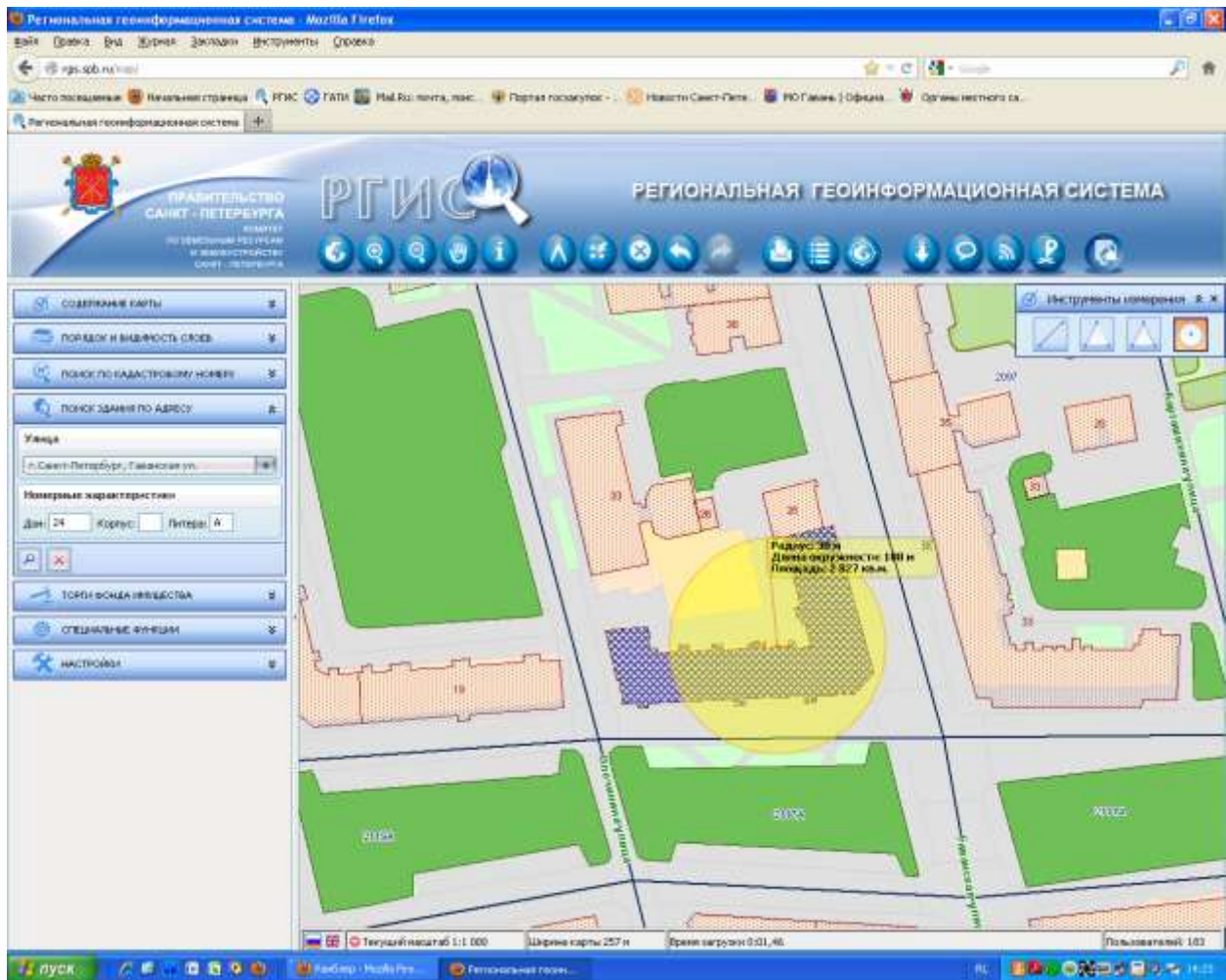

Приложение № 11
к Решению МС МО Гавань
от 24.04.2014 № 10

Объект : Гаванская ул. д.37, ДОУ №39

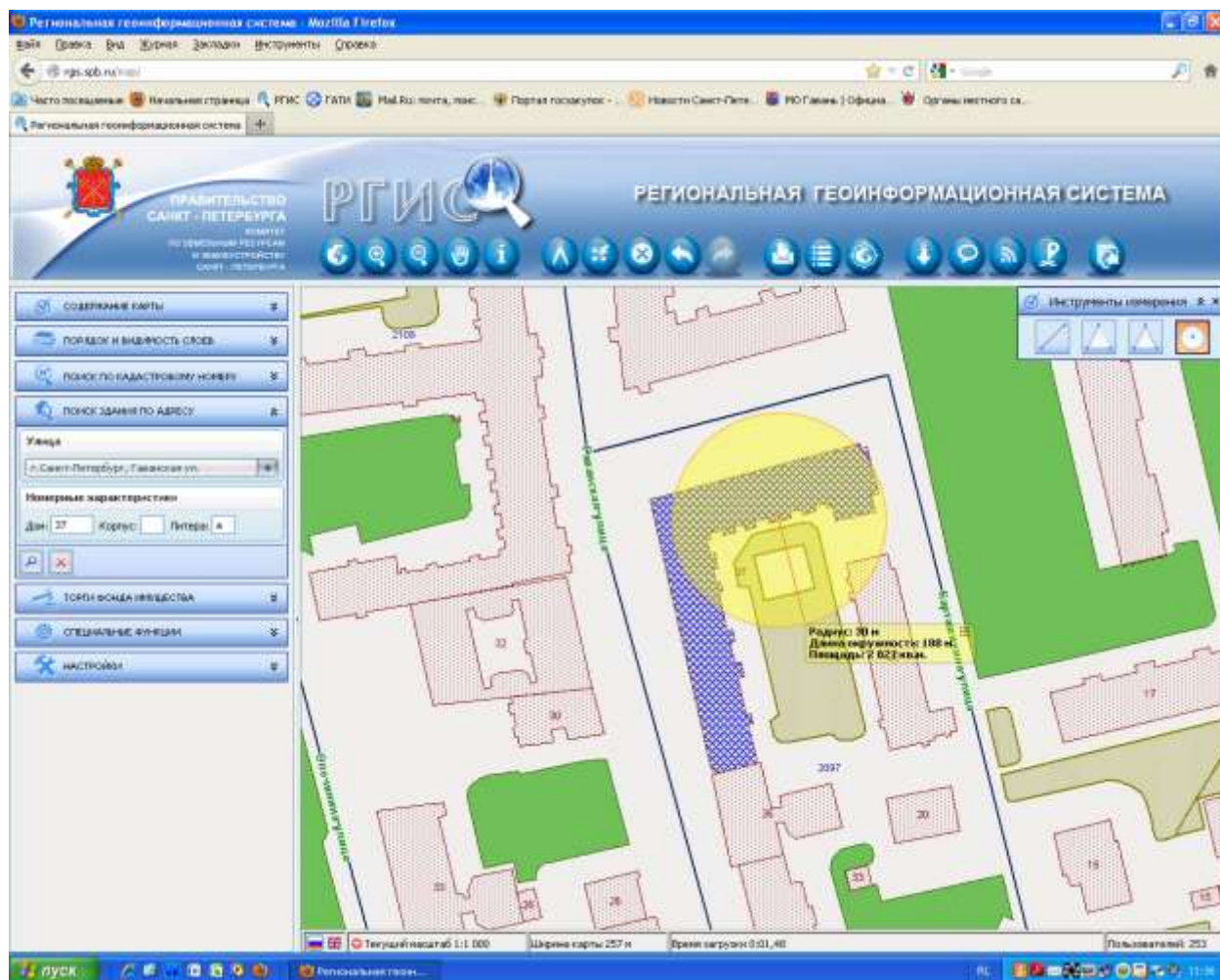

Приложение № 12
к Решению МС МО Гавань
от 24.04.2014 № 10

Объект: Гаванская ул. д.43, Спортивная площадка

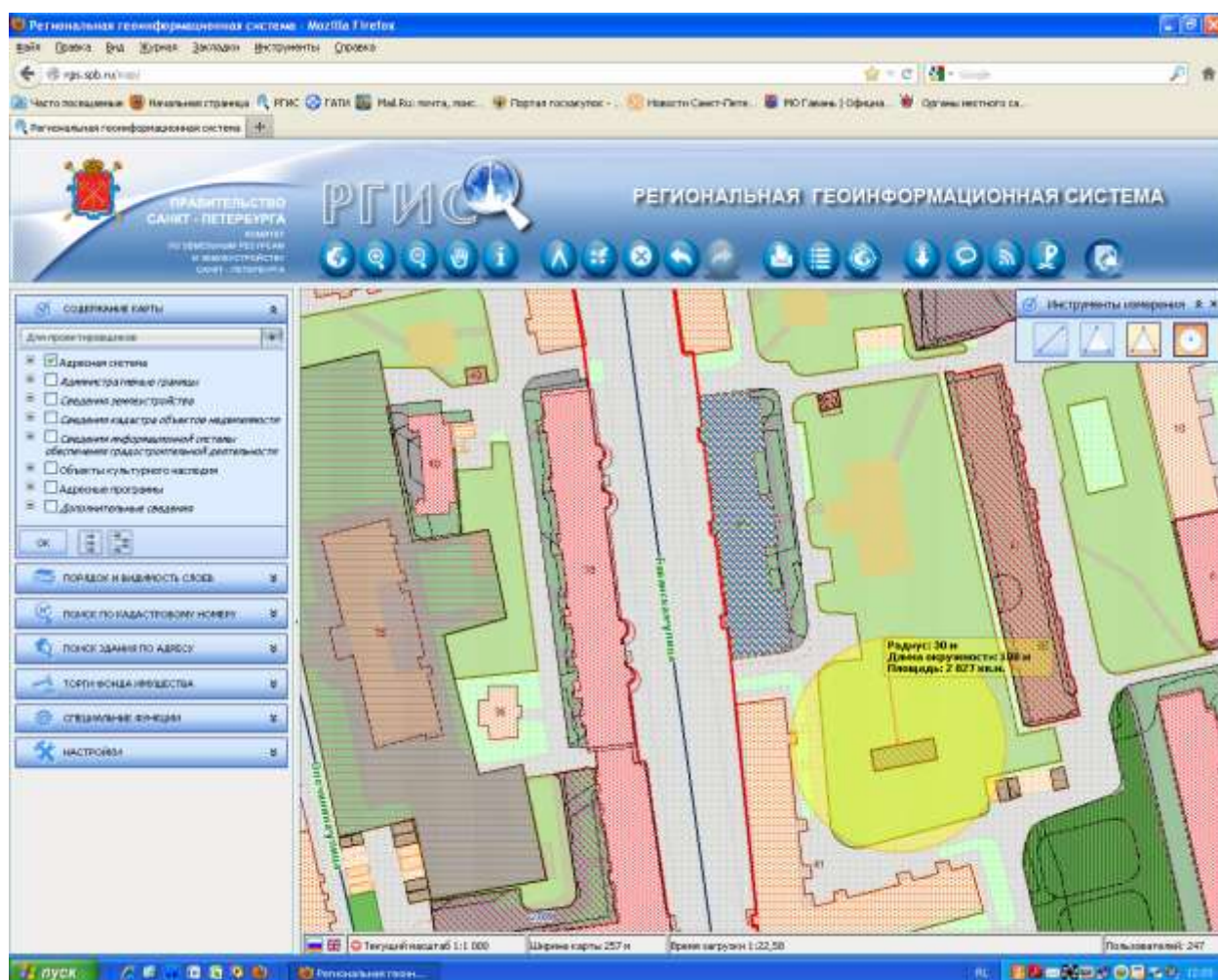

Приложение № 13
к Решению МС МО Гавань
от 24.04.2014 № 10

Объект: Гаванская ул., д.47, Детская библиотека №7

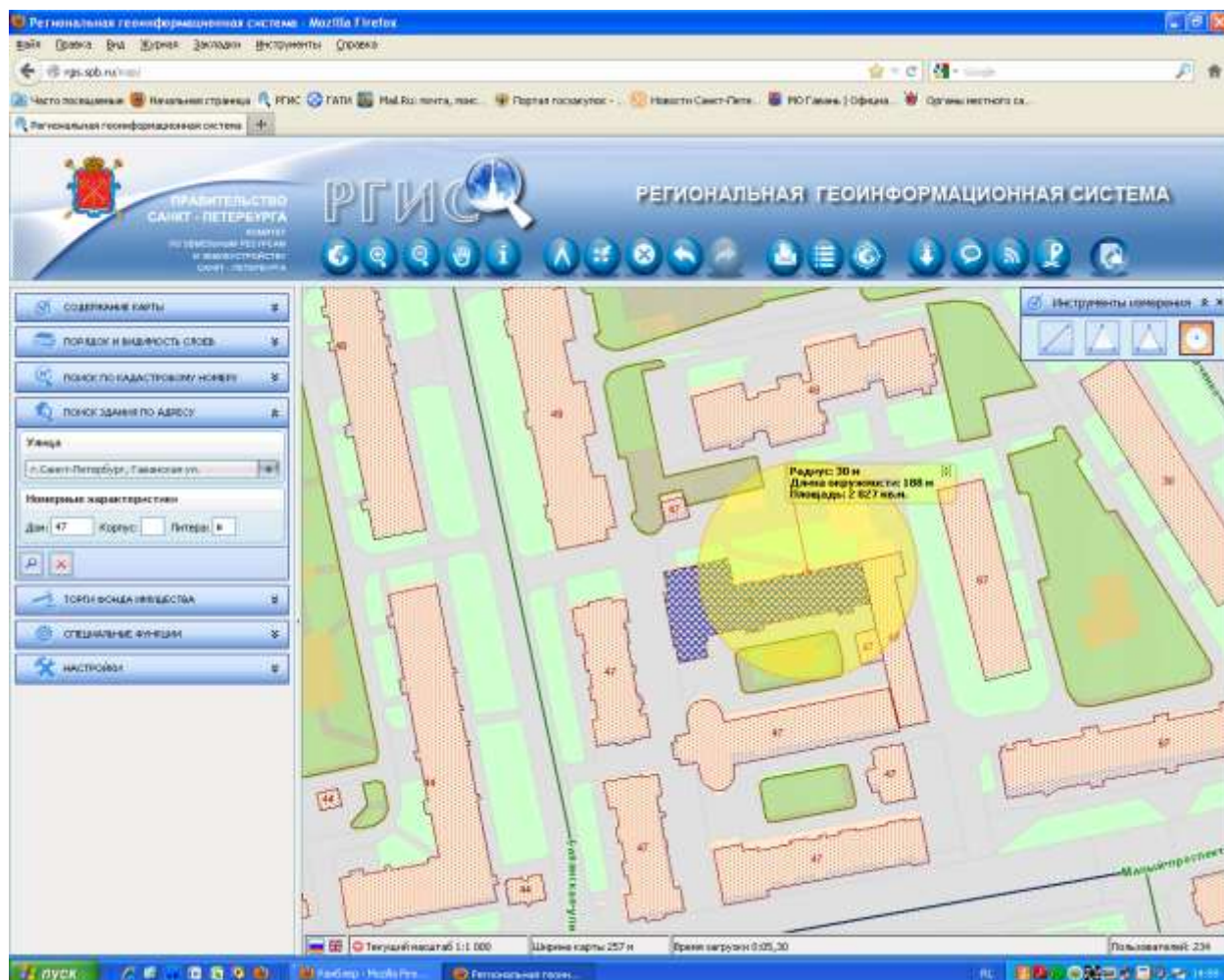

Приложение № 14
к Решению МС МО Гавань
от 24.04.2014 № 10

Объект: Гаванская ул. д.47, Подростковый клуб «Факел»

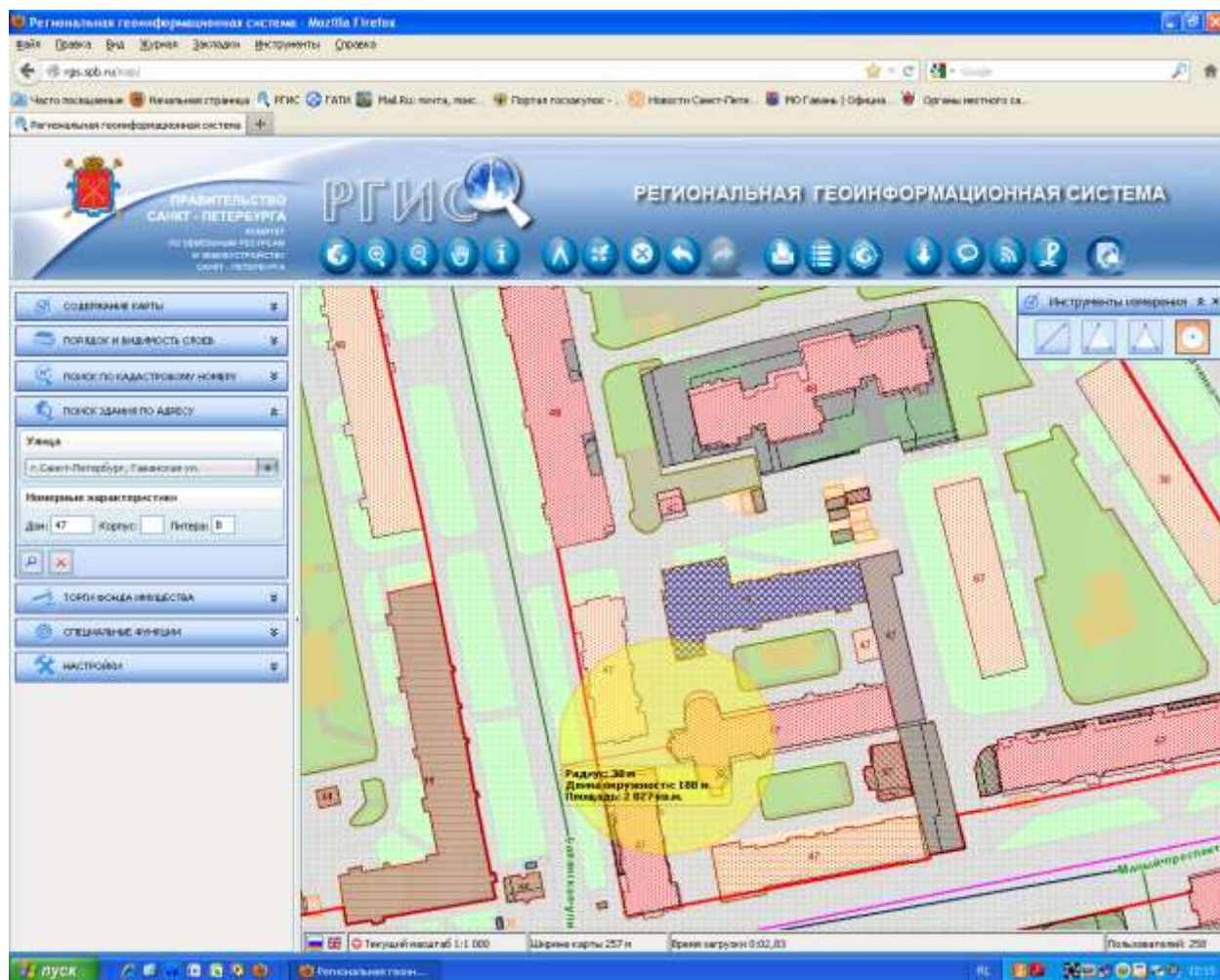

Приложение № 15
к Решению МС МО Гавань
от 24.04.2014 № 10

Объект: Гаванская ул. д.50, Школа №36

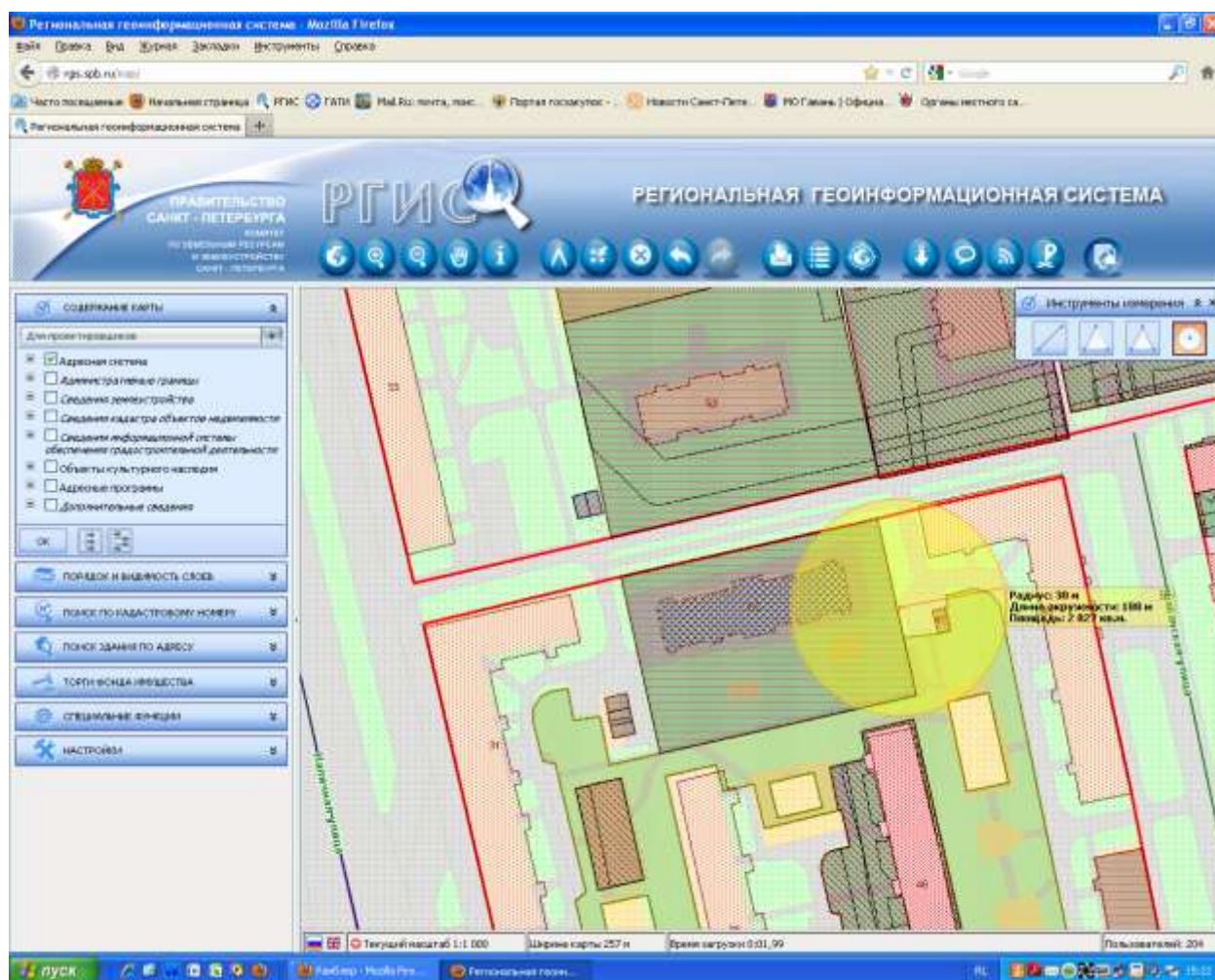

Приложение № 16
к Решению МС МО Гавань
от 24.04.2014 № 10

Объект: Гаванская ул. д.52, Школа №4

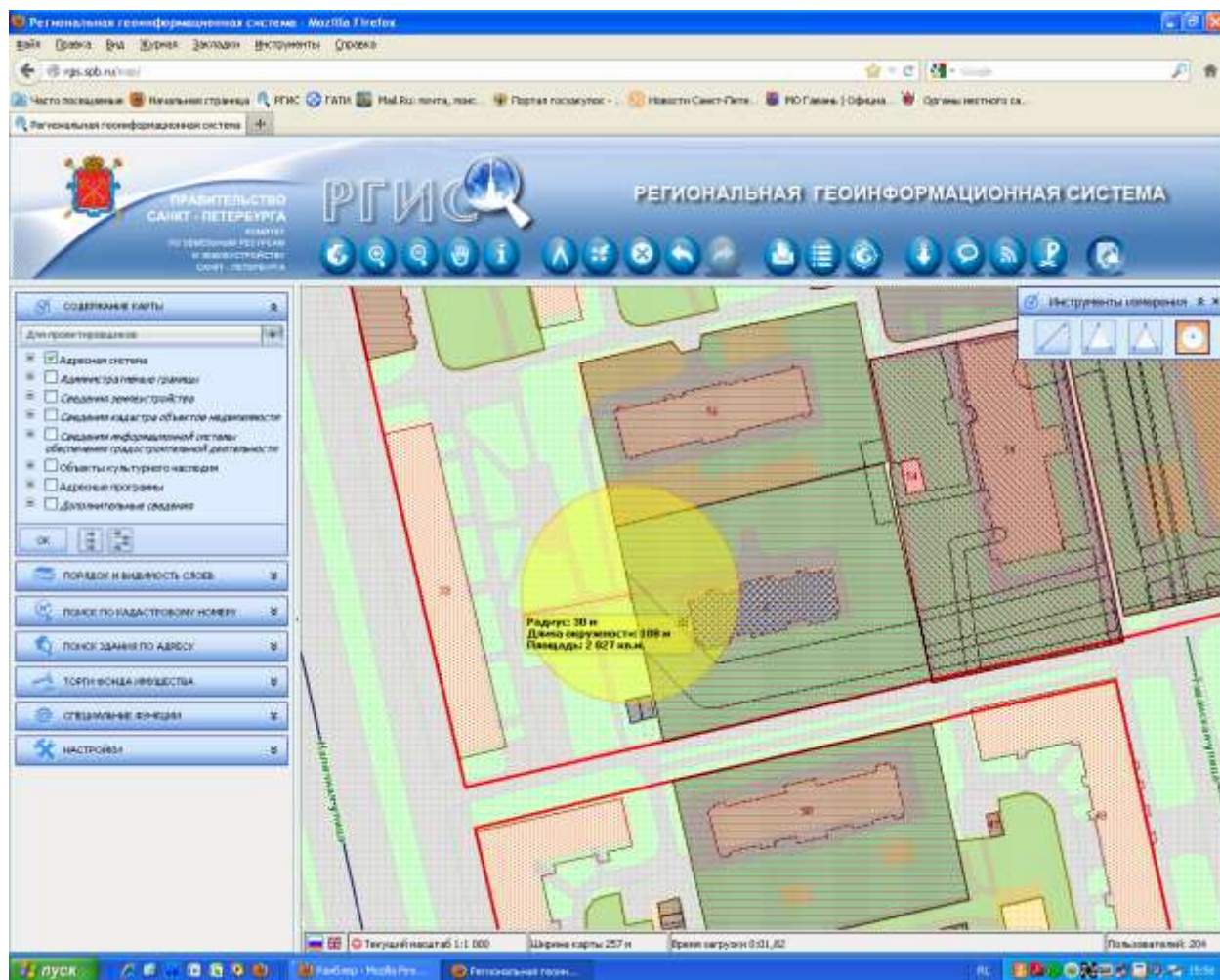

Приложение № 17
к Решению МС МО Гавань
от 24.04.2014 № 10

Объект: Гаванская ул.д.53, Плавательный бассейн

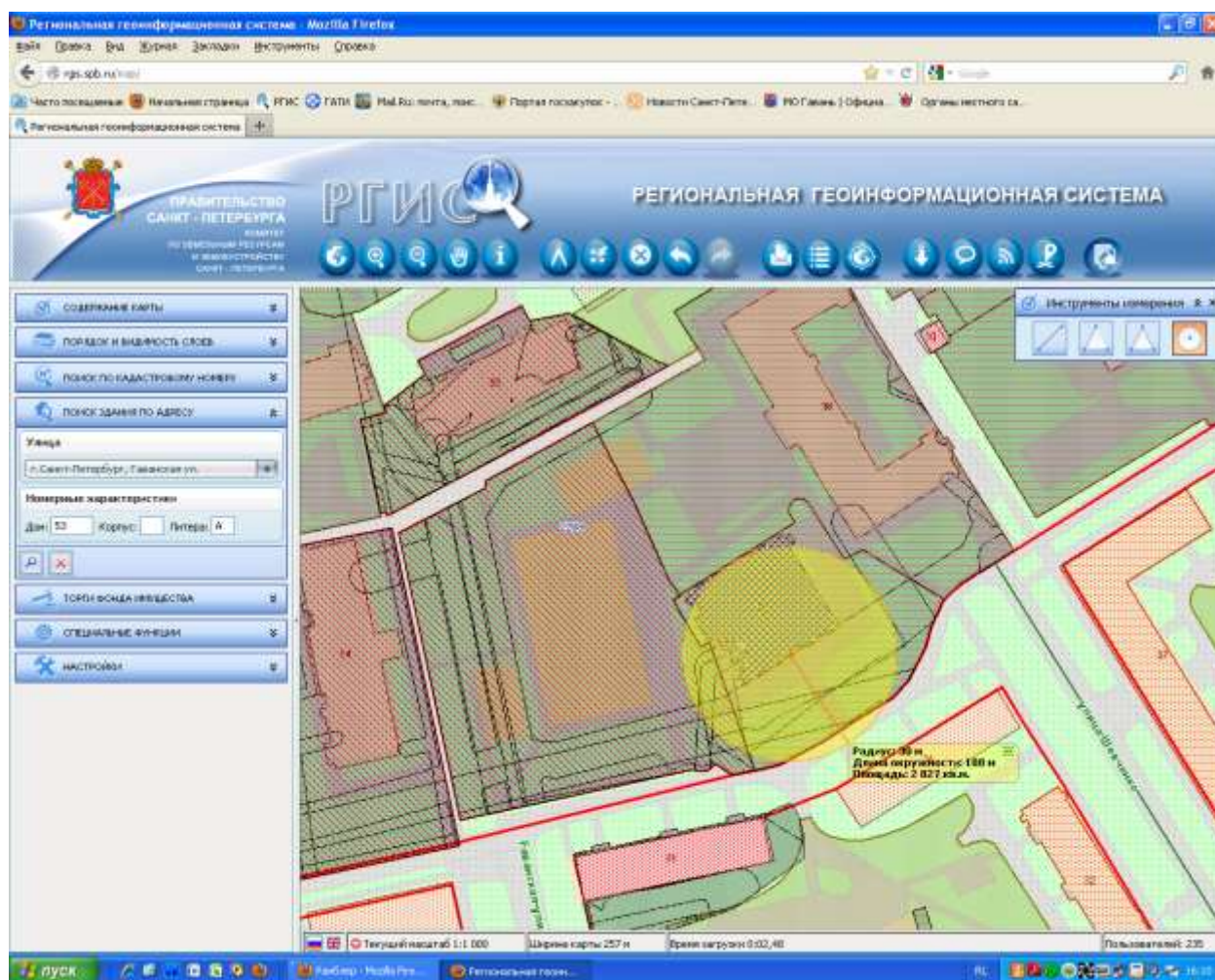

Приложение № 18
к Решению МС МО Гавань
от 24.04.2014 № 10

Объект: Гаванская ул. д.54, Гимназия №642

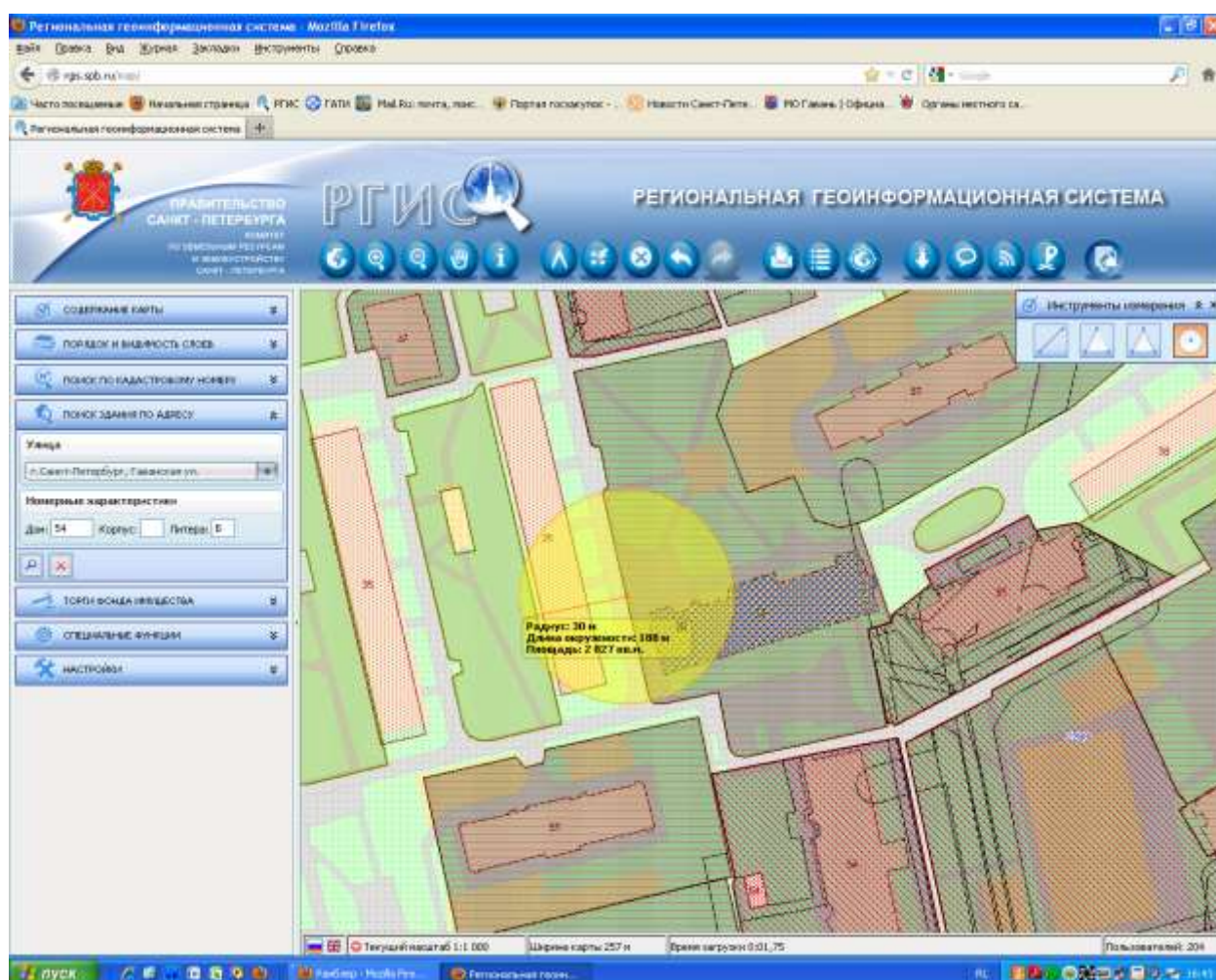

Приложение № 19
к Решению МС МО Гавань
от 24.04.2014 № 10

Объект: Гаванская ул. д.54, Спортивная площадка

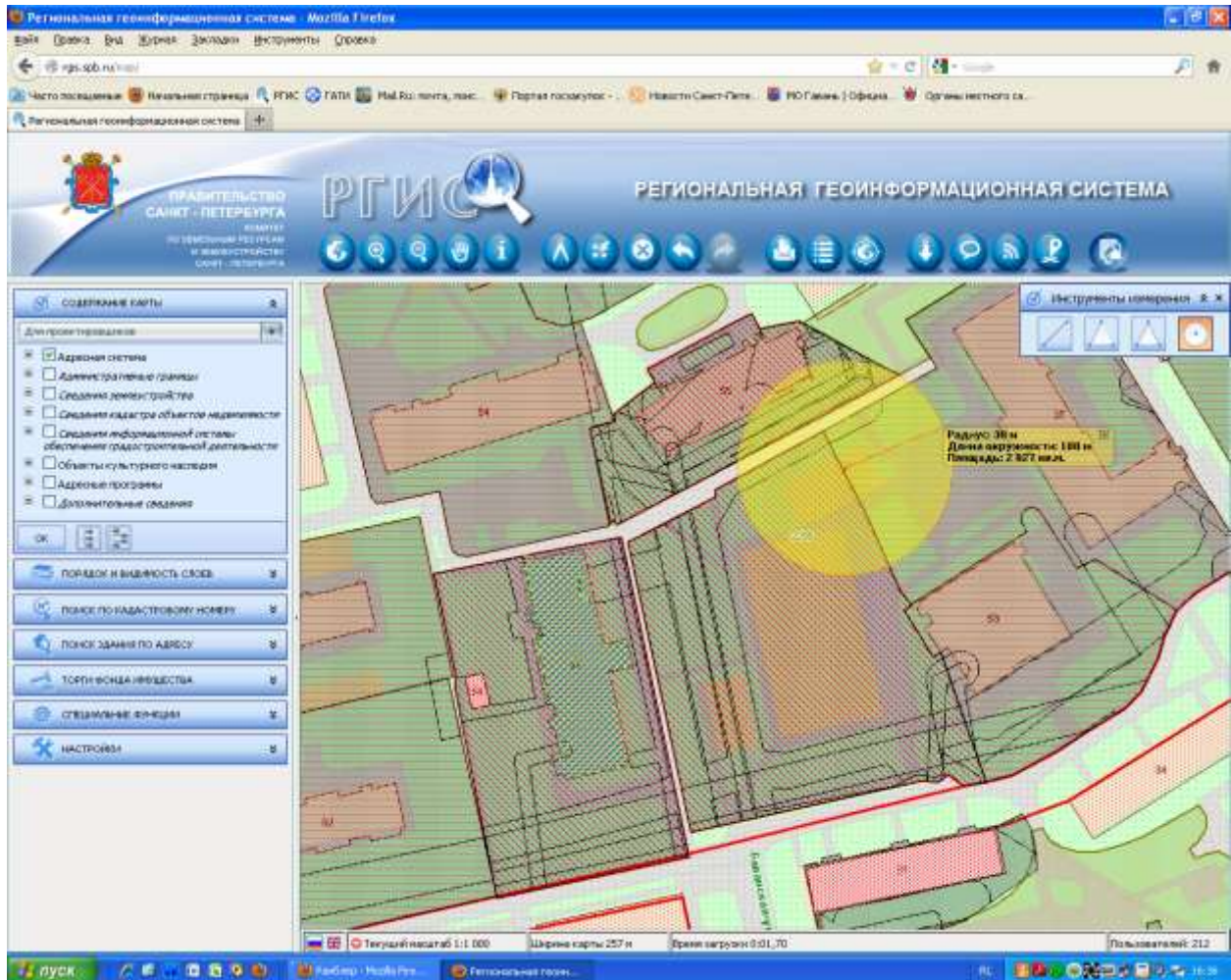

Приложение № 20
к Решению МС МО Гавань
от 24.04.2014 № 10

Объект: Гаванская ул. д.54, Школа №19

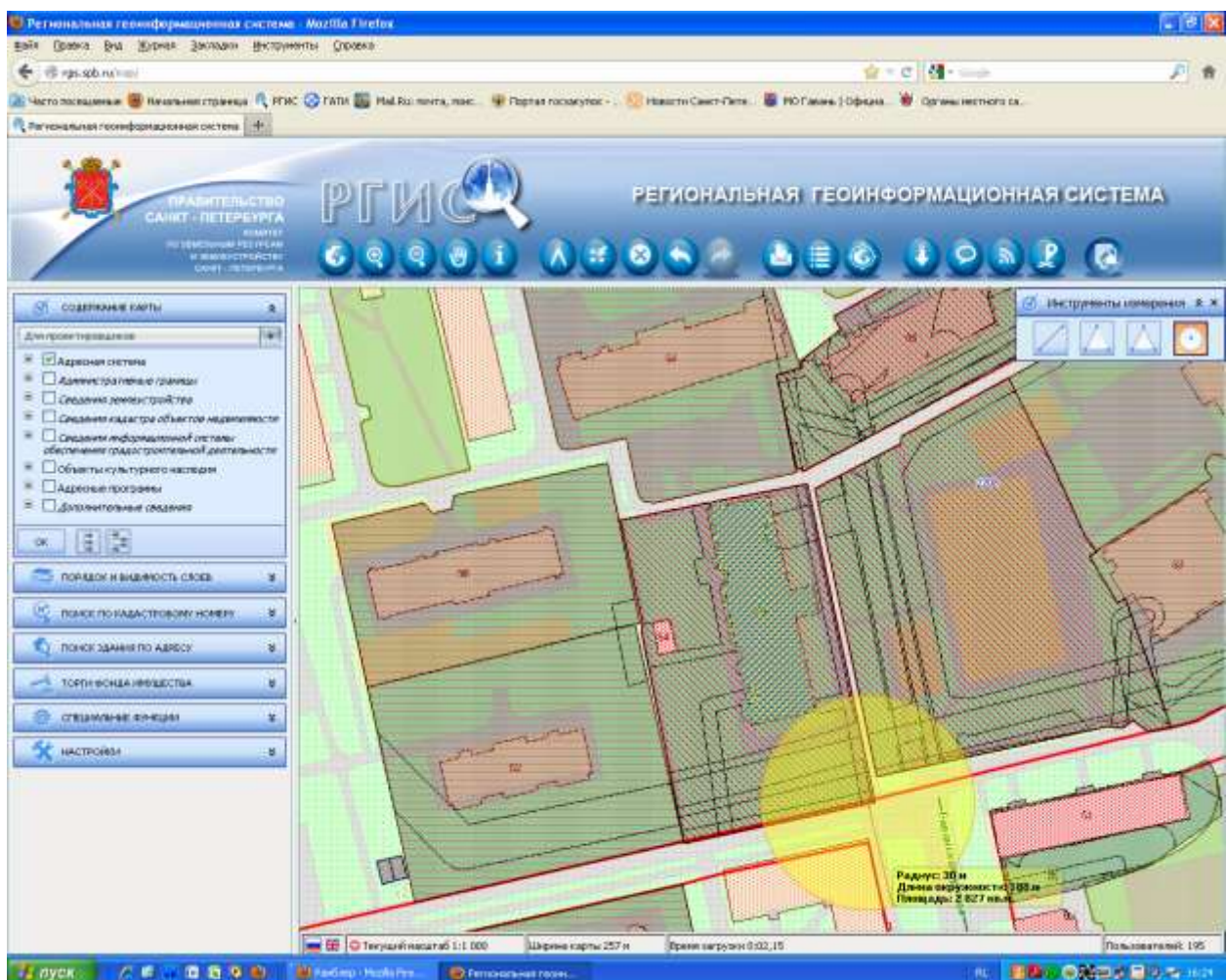

Приложение № 21
к Решению МС МО Гавань
от 24.04.2014 № 10

Объект: Гаванская ул. д.56, ДОУ №5

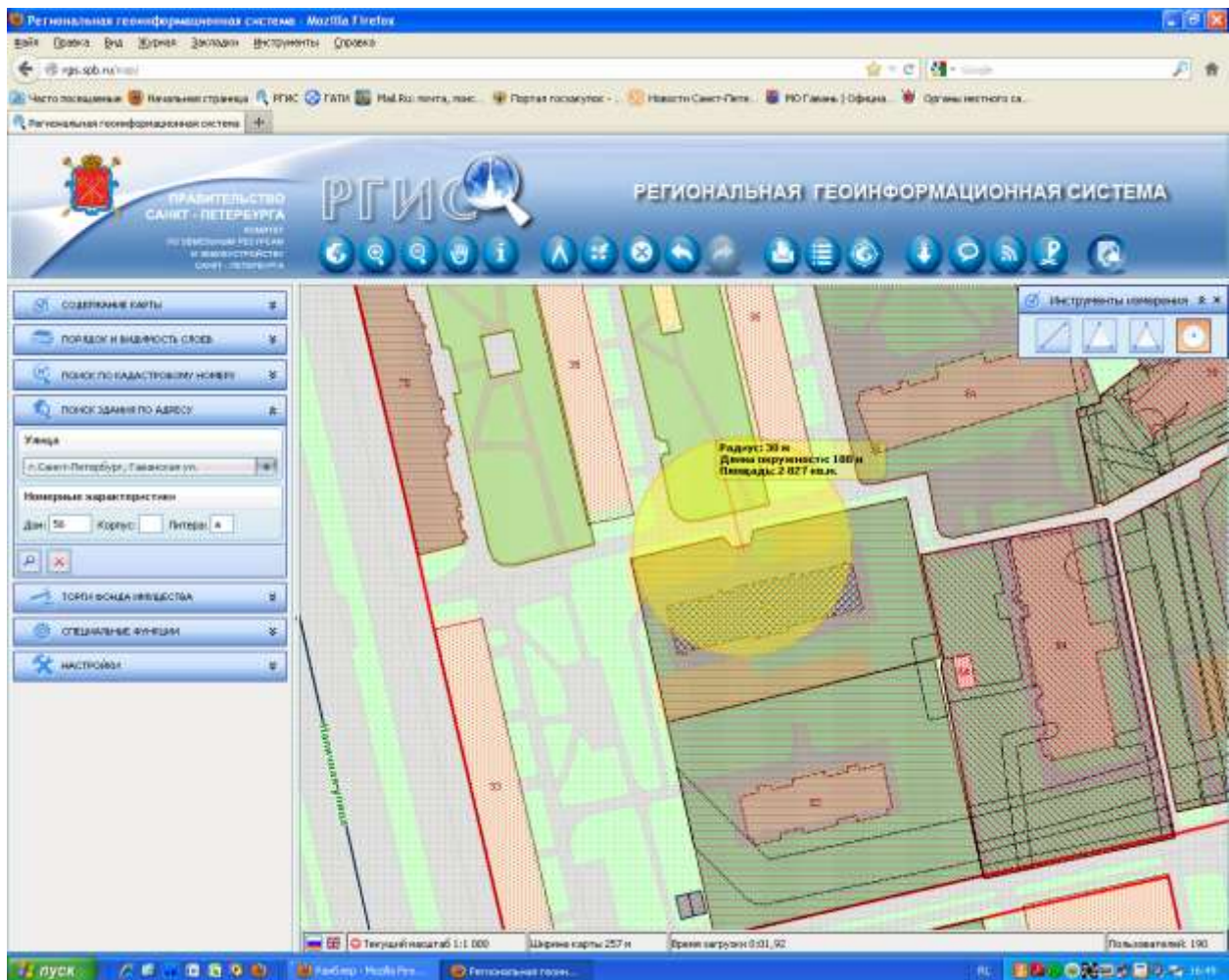

Приложение № 22
к Решению МС МО Гавань
от 24.04.2014 № 10

Объект: Гаванская ул. д.58, ДОУ №8, Бассейн детского сада №8

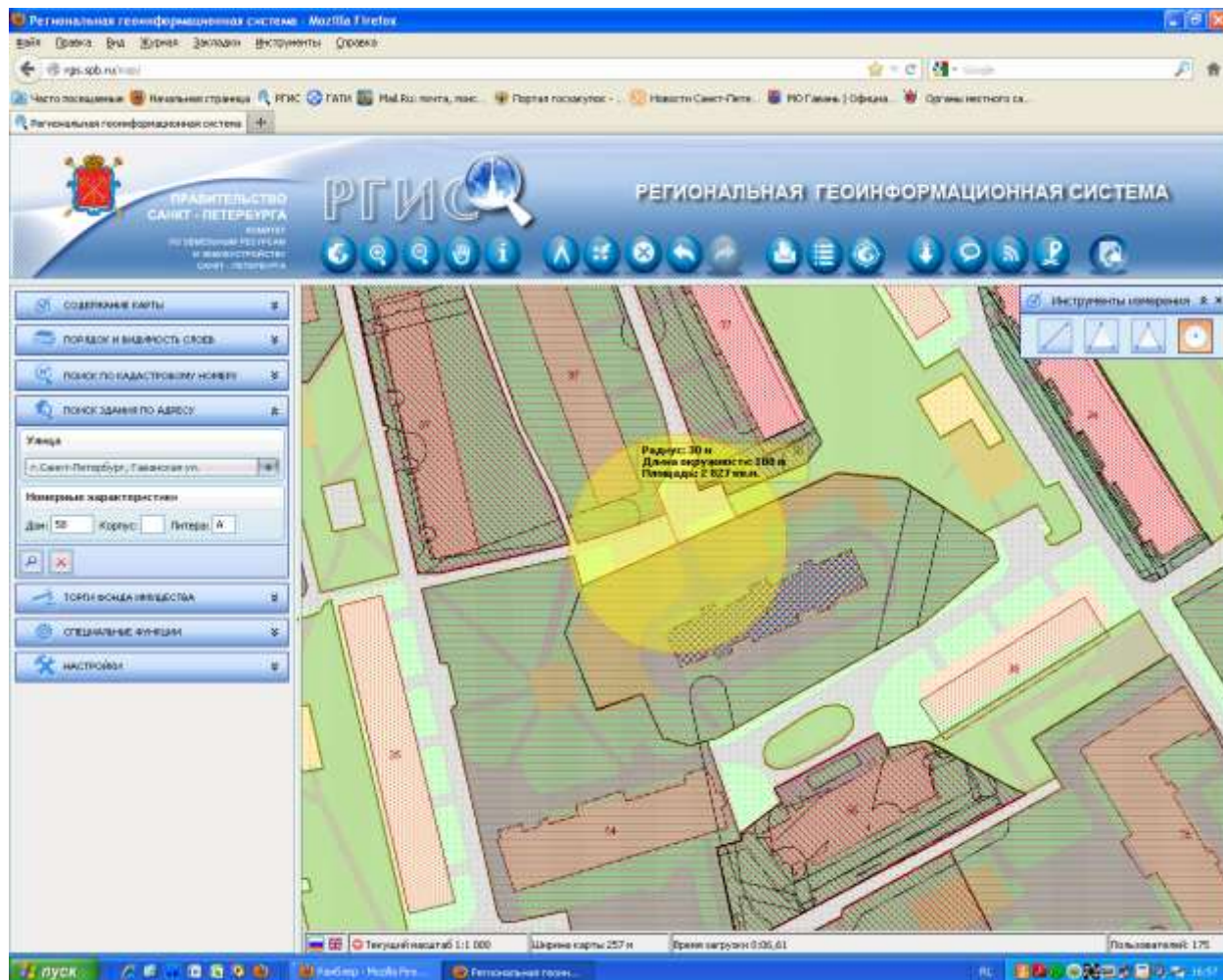

Приложение № 23
к Решению МС МО Гавань
от 24.04.2014 № 10

Объект: Детская ул. д.14, Противотуберкулёзный диспансер.

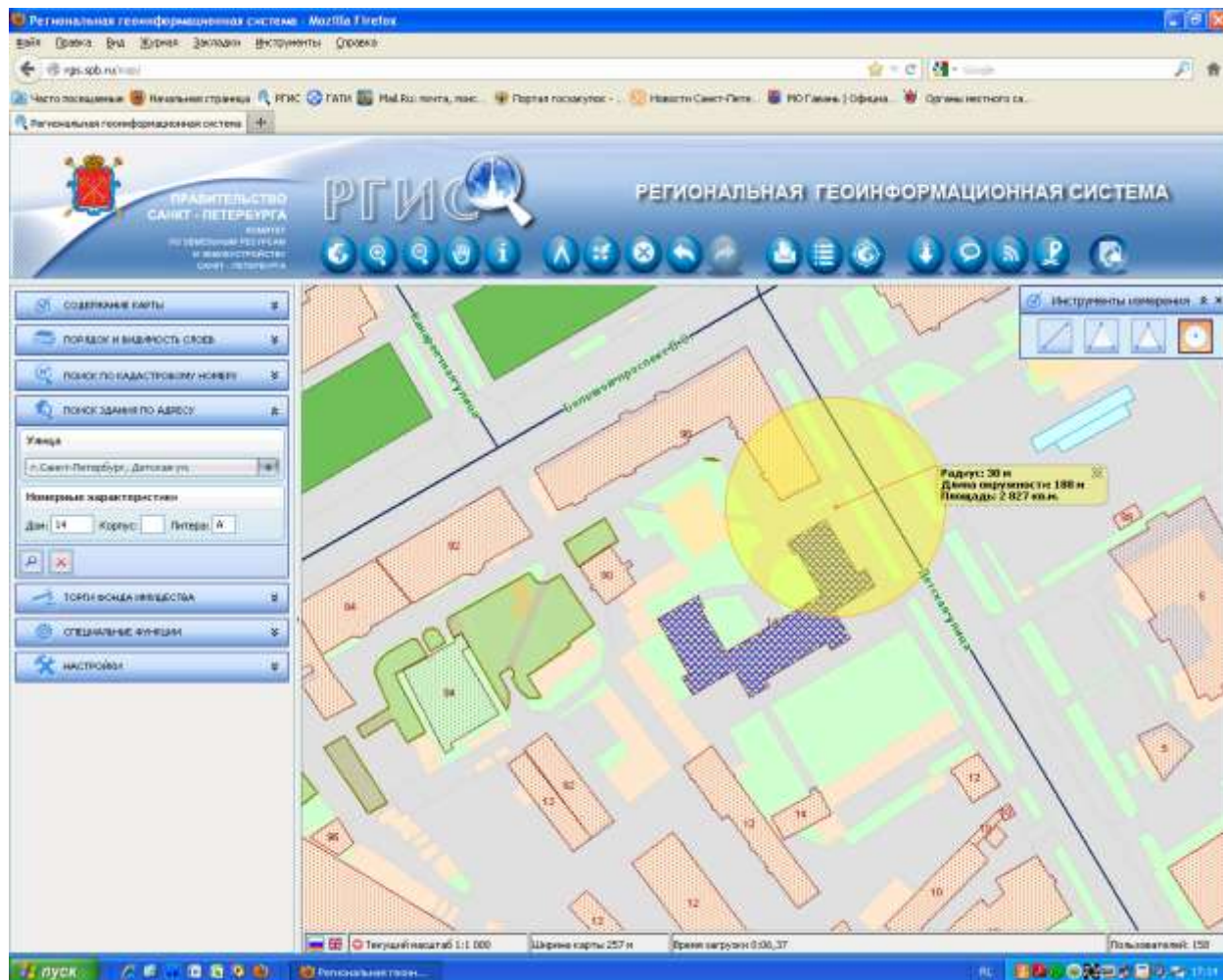

Приложение № 24
к Решению МС МО Гавань
от 24.04.2014 № 10

Объект: Детская ул. д.15, ДОУ №12

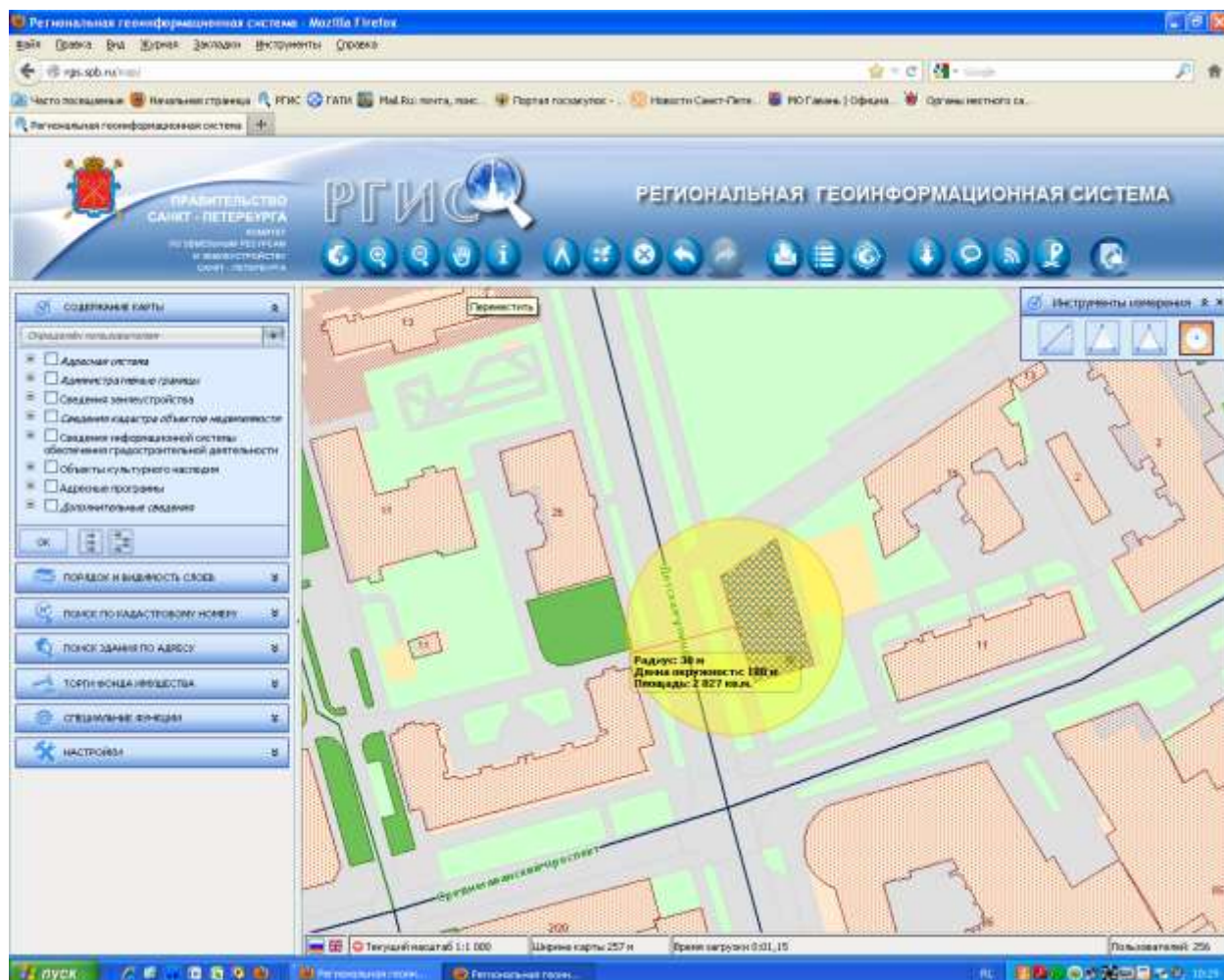

Приложение № 25
к Решению МС МО Гавань
от 24.04.2014 № 10

Объект: Детская ул. д.17, Художественный лицей

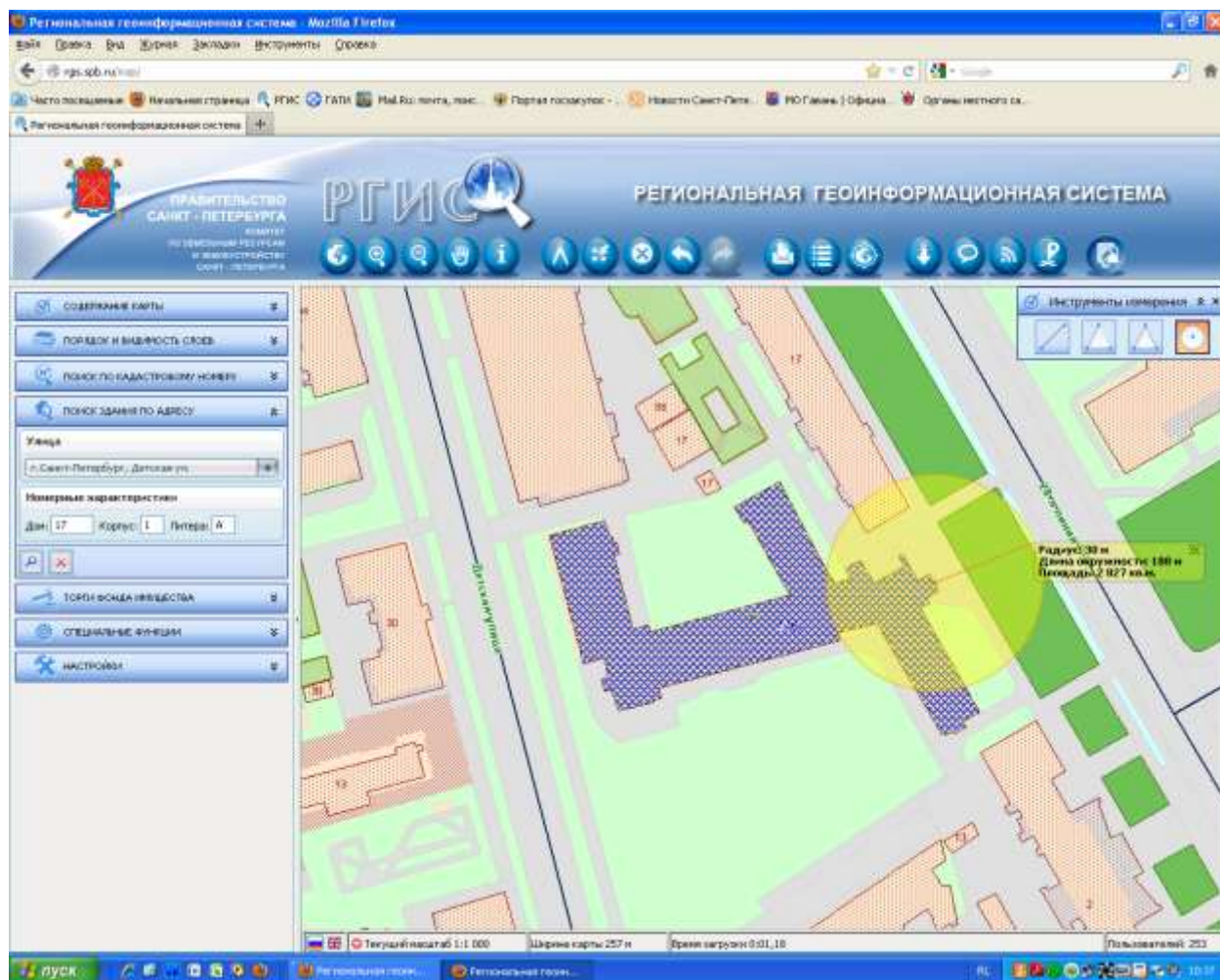

Приложение № 26
к Решению МС МО Гавань
от 24.04.2014 № 10

Объект: Детская ул. д.32, ДОУ №15

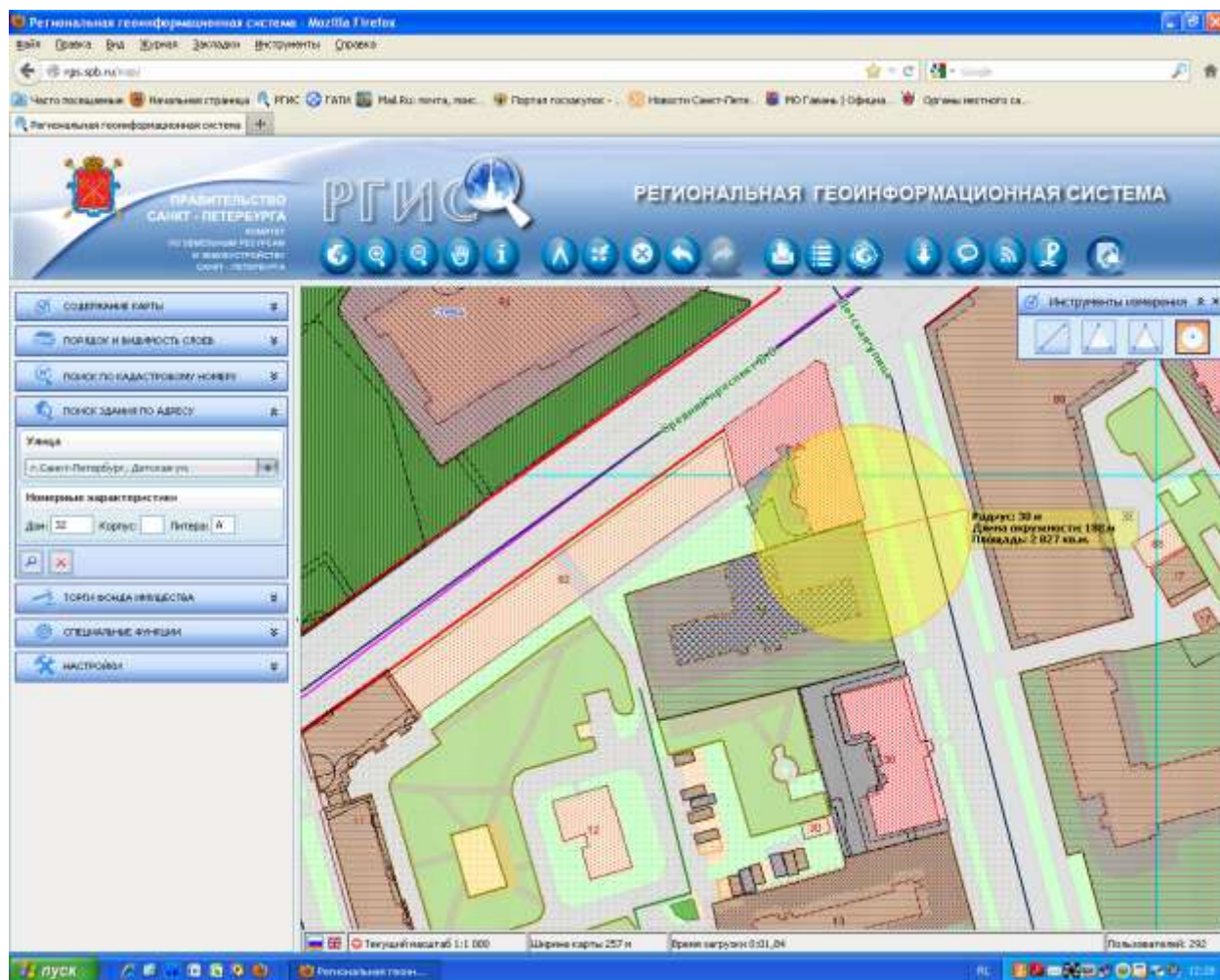

Приложение № 27
к Решению МС МО Гавань
от 24.04.2014 № 10

Объект: Карташихина ул. д.7, ДОУ №73

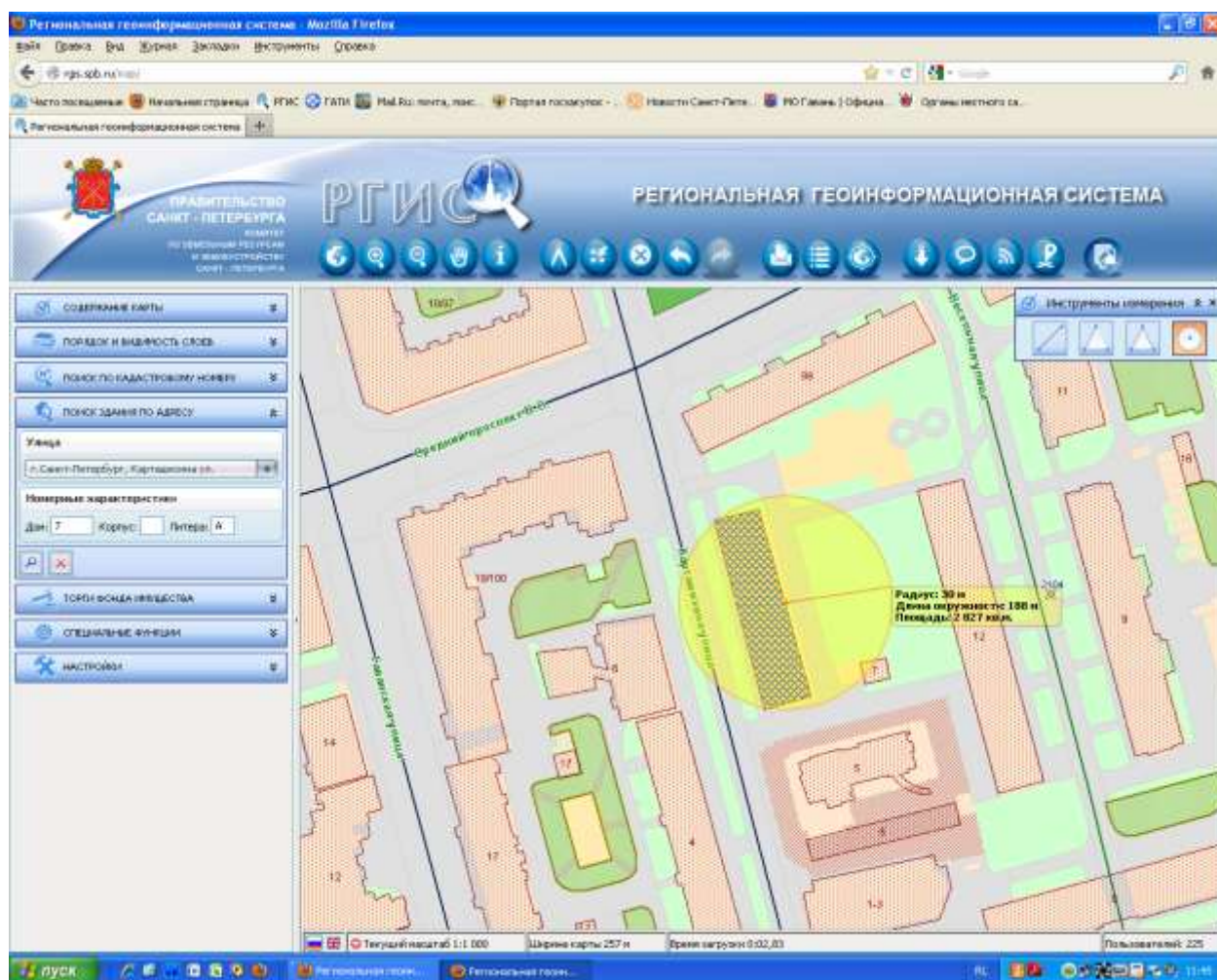

Приложение № 28
к Решению МС МО Гавань
от 24.04.2014 № 10

Объект: Канареечная ул. д.10, Спортивная площадка 1

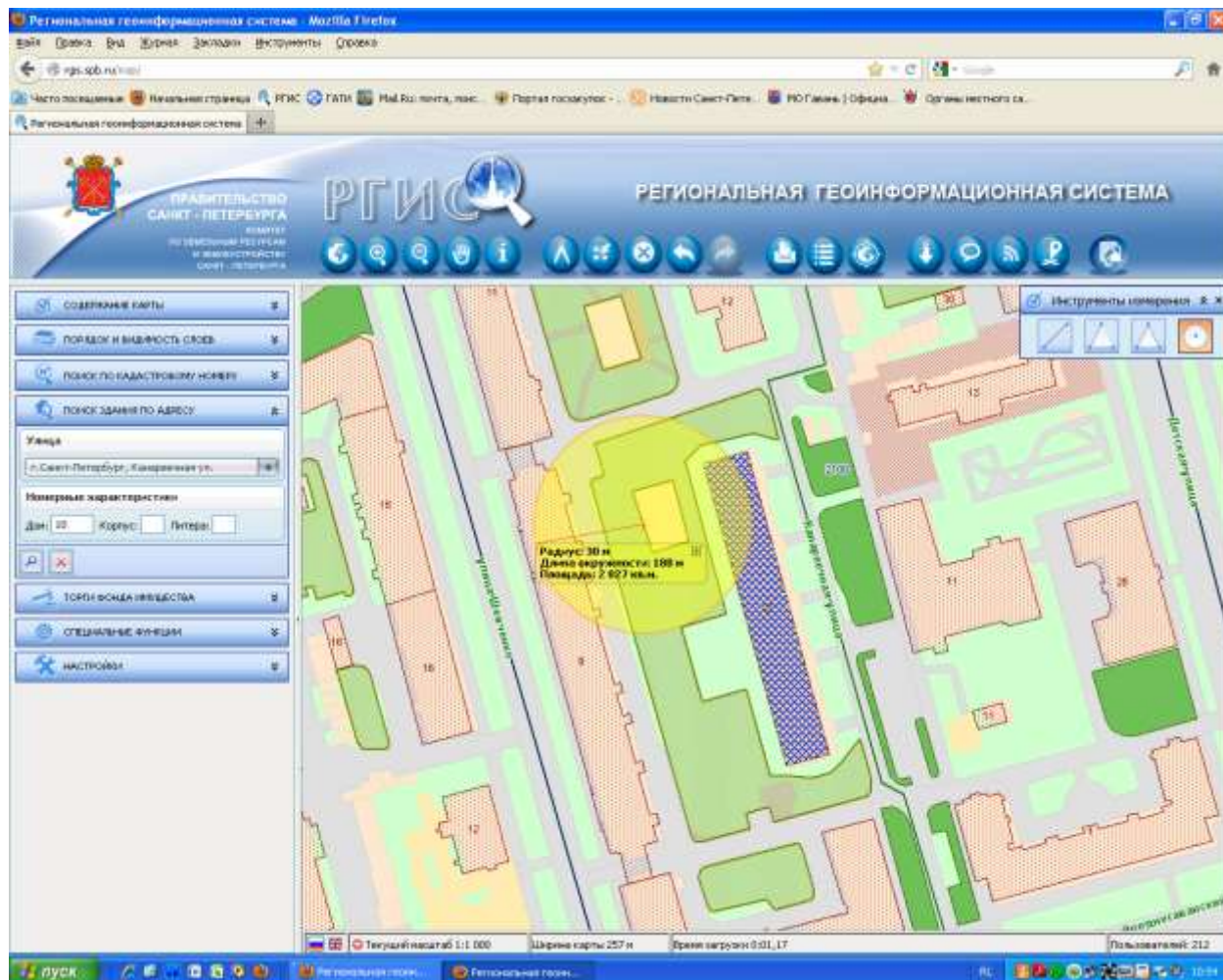

Приложение № 29
к Решению МС МО Гавань
от 24.04.2014 № 10

Объект: Канареечная ул. д.11, Школа № 36

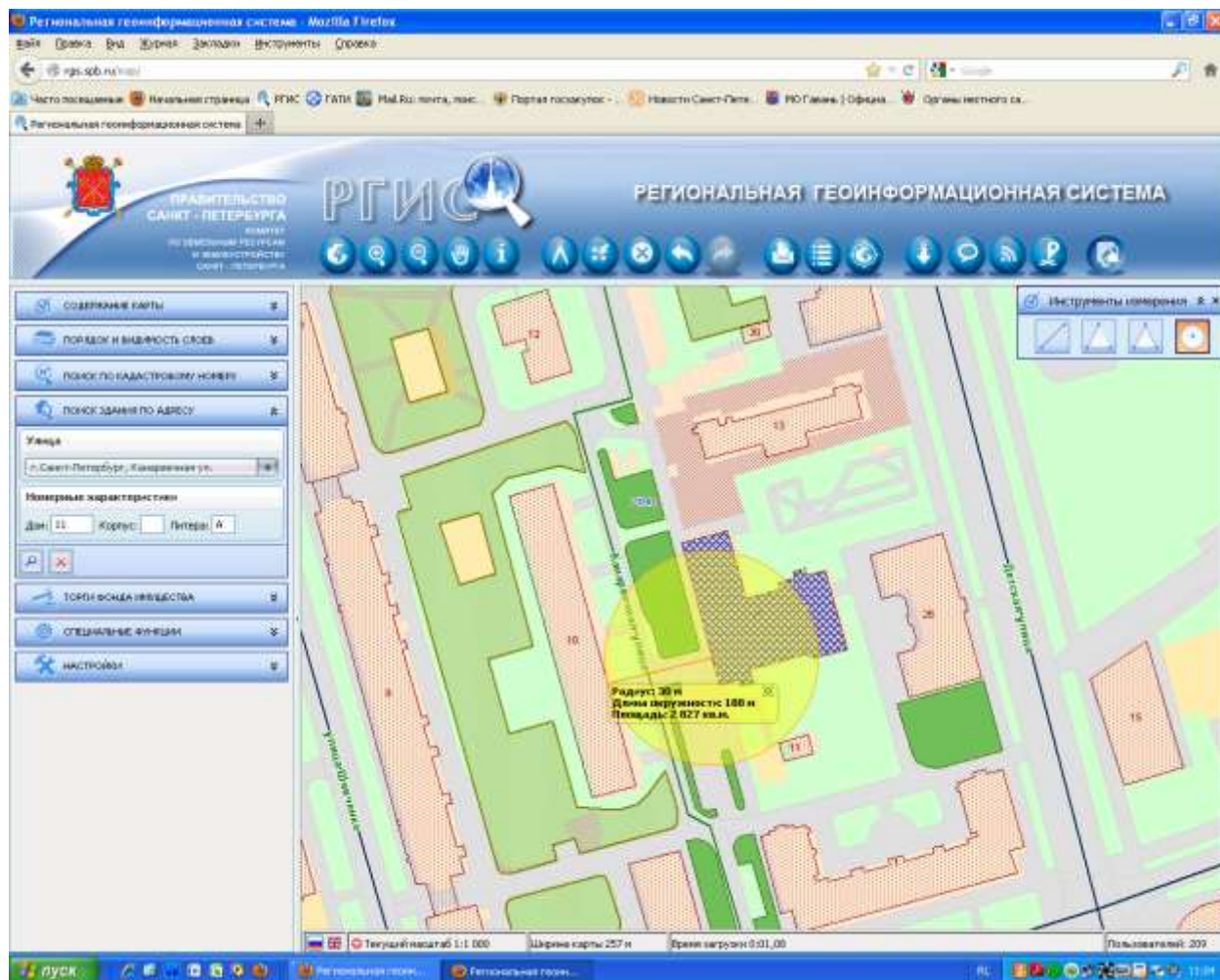

Приложение № 30
к Решению МС МО Гавань
от 24.04.2014 № 10

Объект: Канареечная ул. д.13, Психоневрологический диспансер.

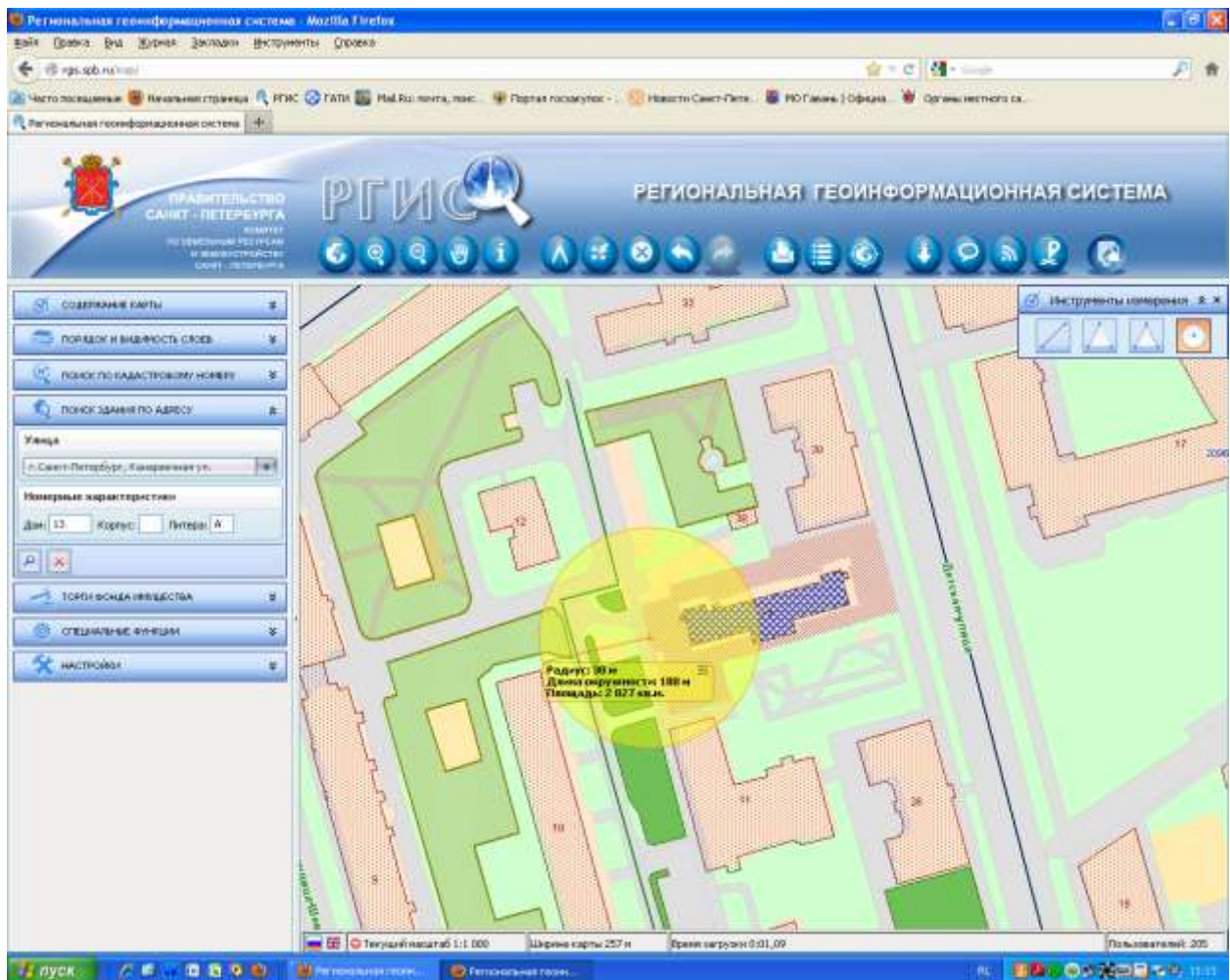

Приложение № 31
к Решению МС МО Гавань
от 24.04.2014 № 10

Объект: Карташихина д.19, Спортивная площадка №3

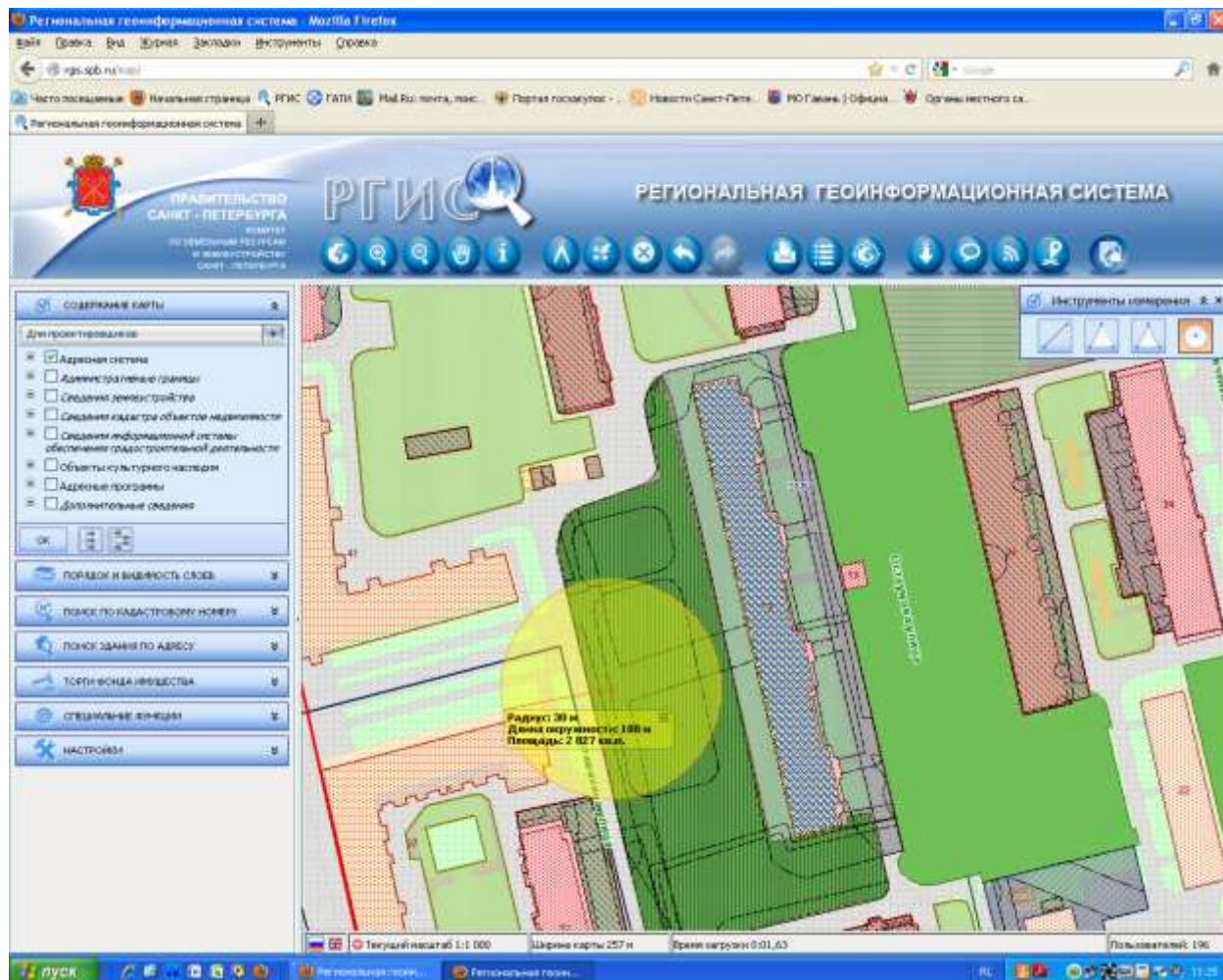

Приложение № 32
к Решению МС МО Гавань
от 24.04.2014 № 10

Объект: Карташихина ул. д.19, Спортивная площадка 4.

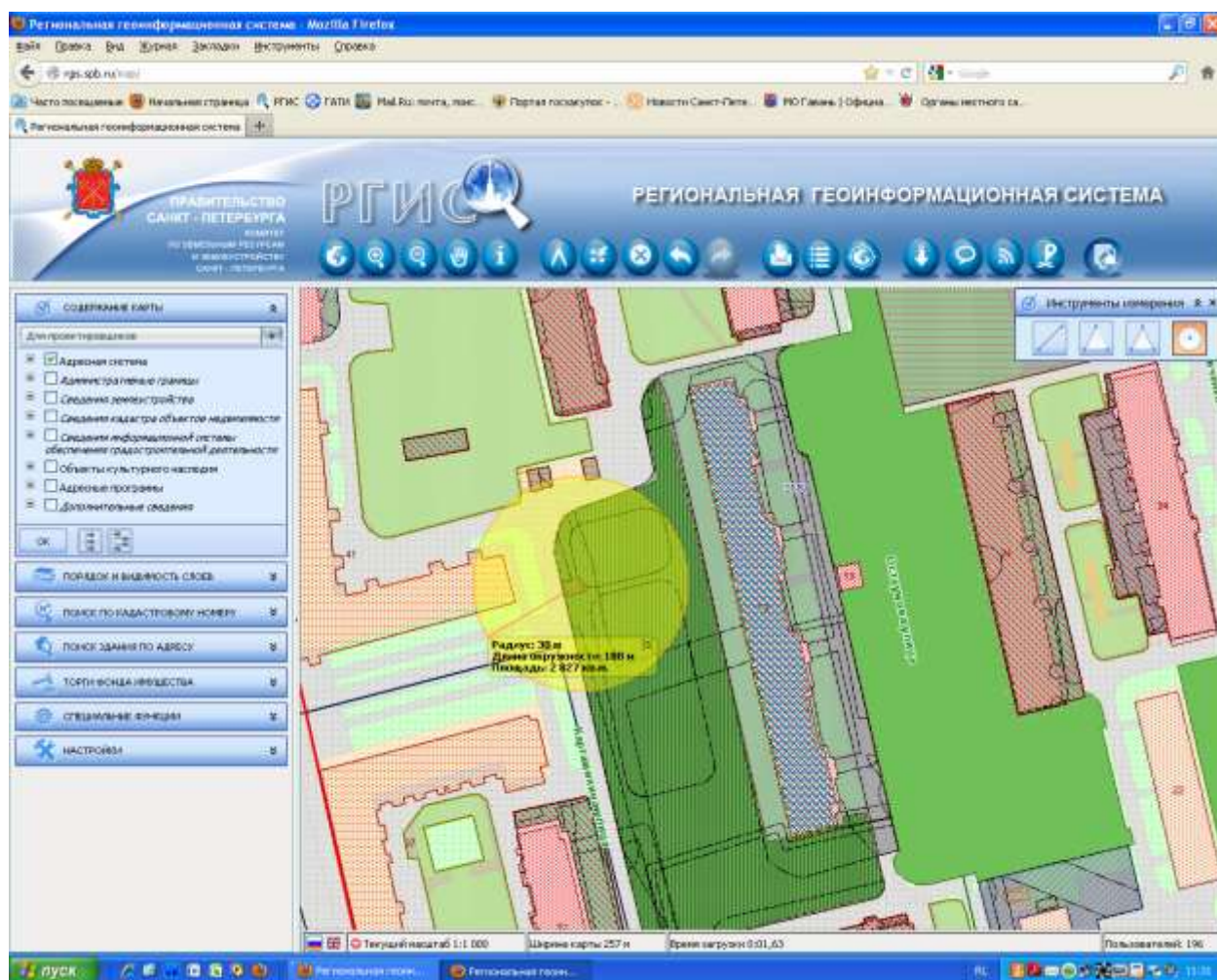

Приложение № 33
к Решению МС МО Гавань
от 24.04.2014 № 10

Объект: Карташихина ул. д.22, Подростковый клуб «Смена»

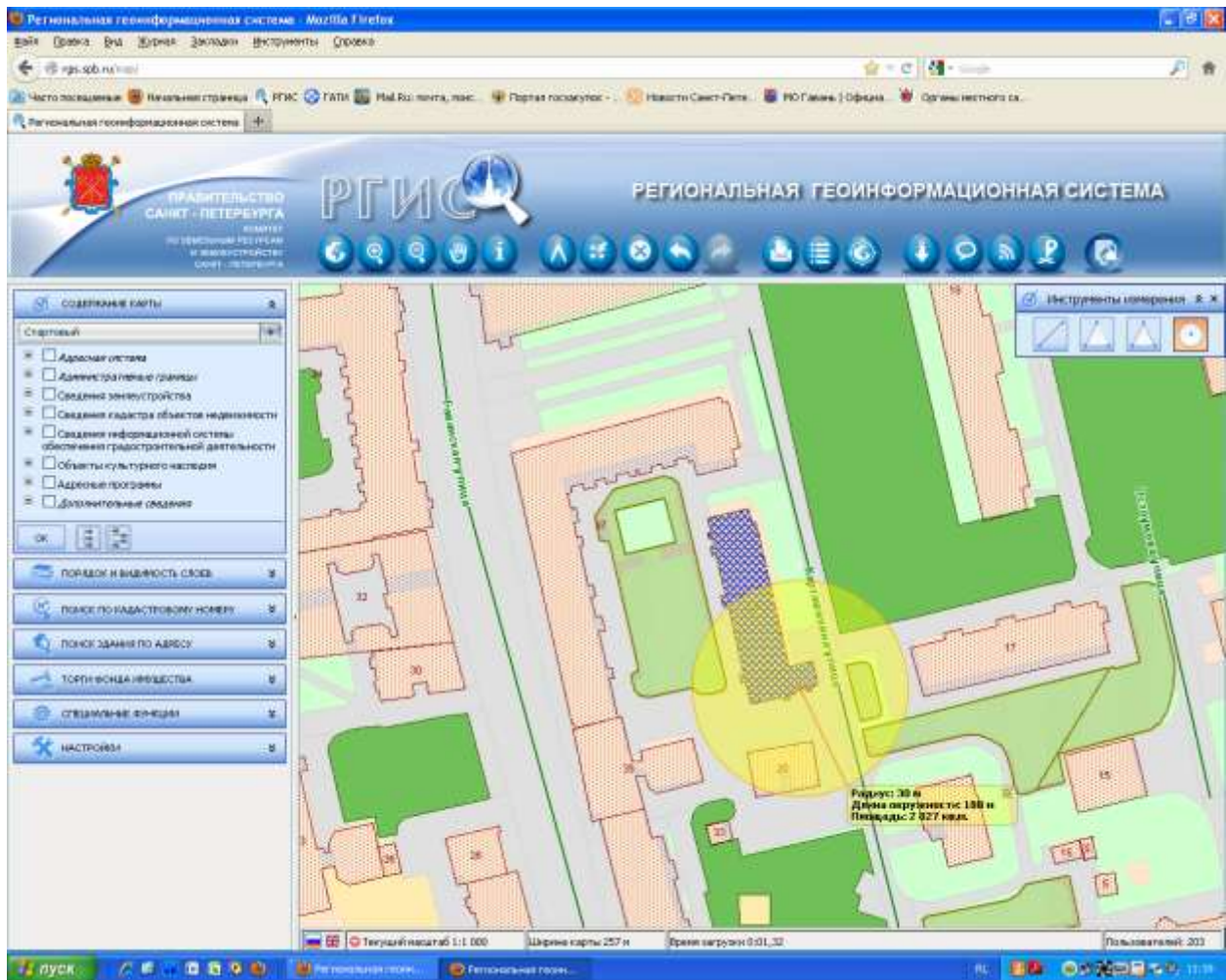

Приложение № 34
к Решению МС МО Гавань
от 24.04.2014 № 10

Объект: Кожевенная линия, д.38, к.2, МСЧ ОАО «Севкабель»

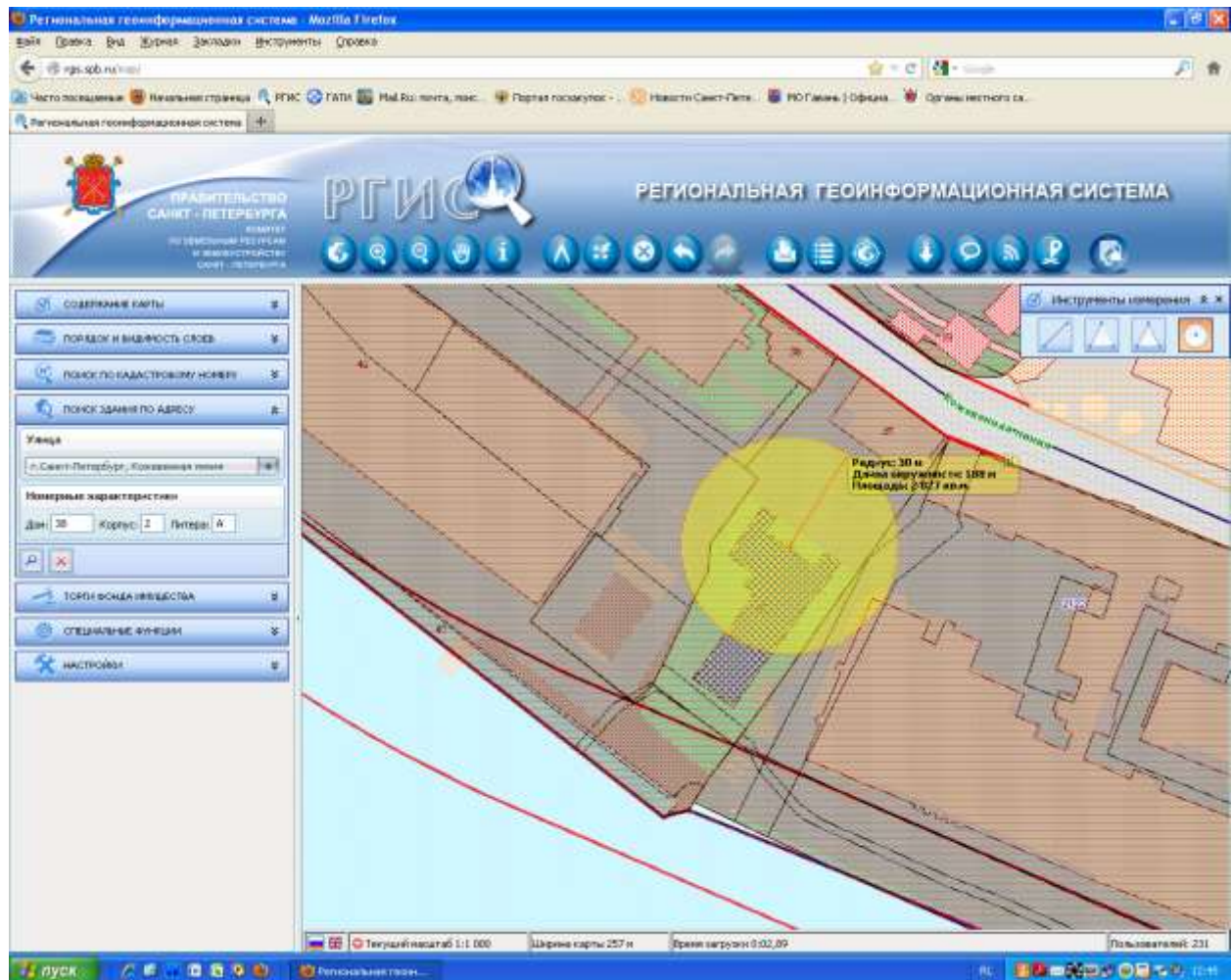

Приложение № 35
к Решению МС МО Гавань
от 24.04.2014 № 10

Объект: Кожевенная линия д.41, Воинская часть.

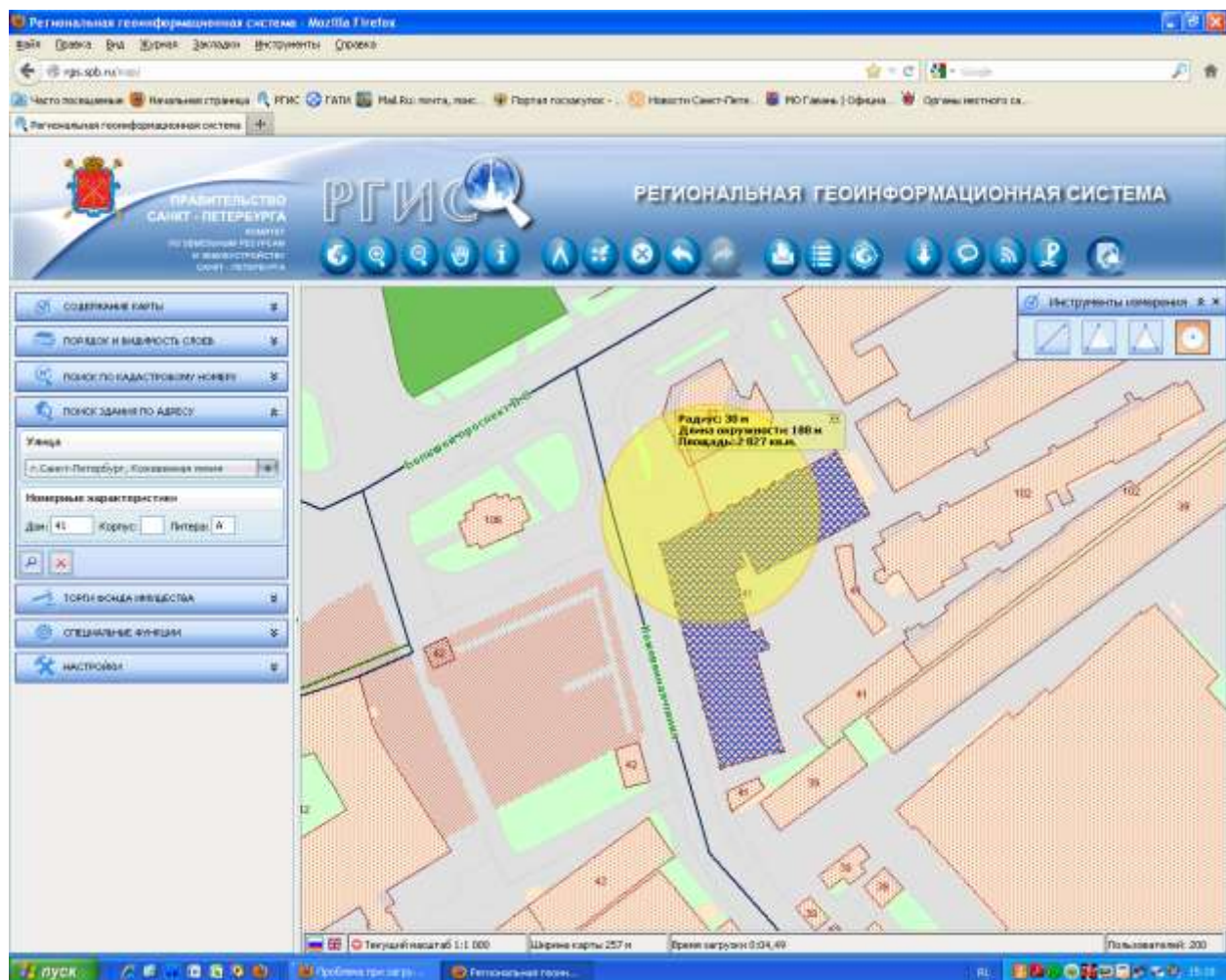

Приложение № 36
к Решению МС МО Гавань
от 24.04.2014 № 10

Объект: Косая ул. д.15, музей.

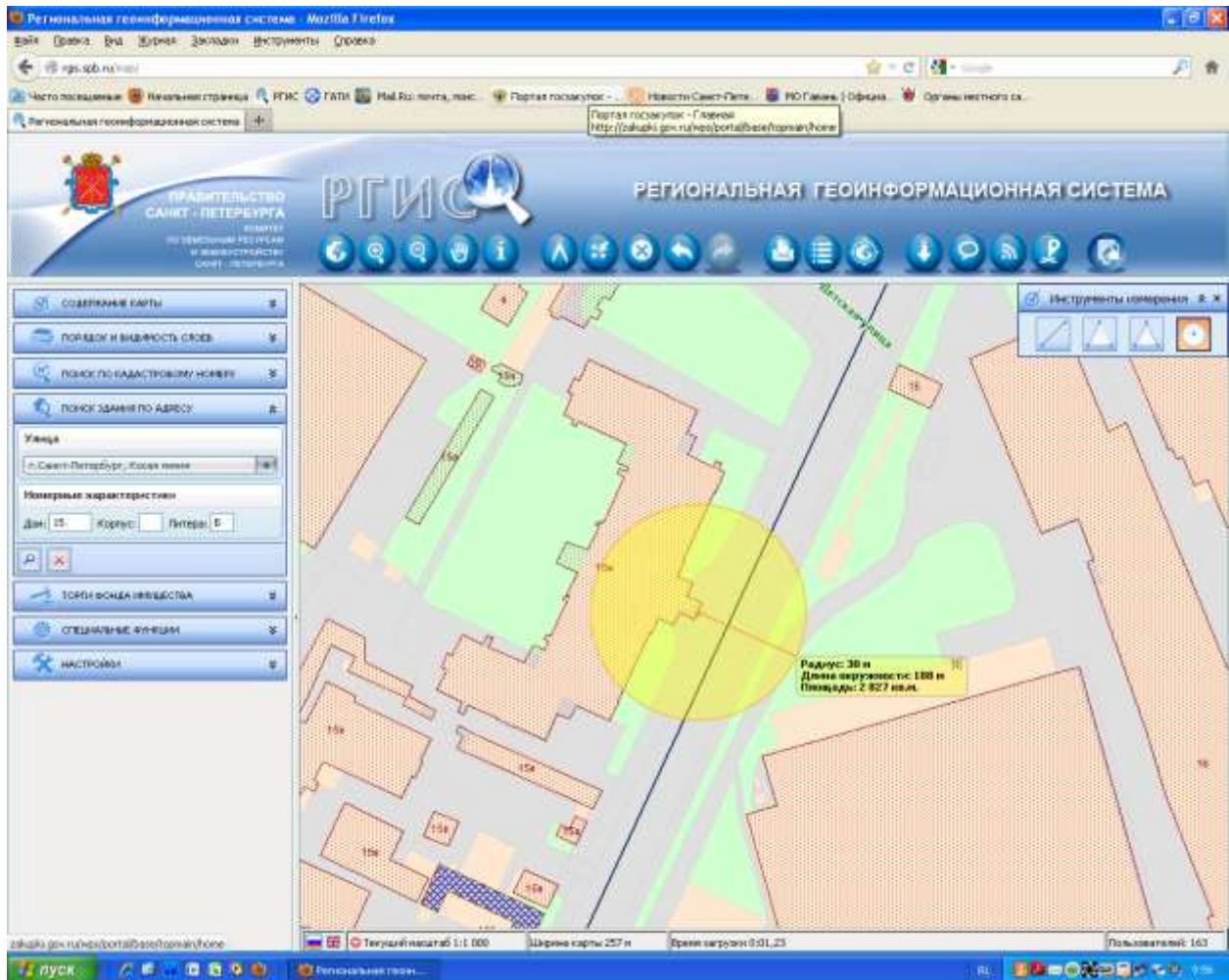

Приложение № 37
к Решению МС МО Гавань
от 24.04.2014 № 10

Объект: Косая линия, д.15а, Морская Академия

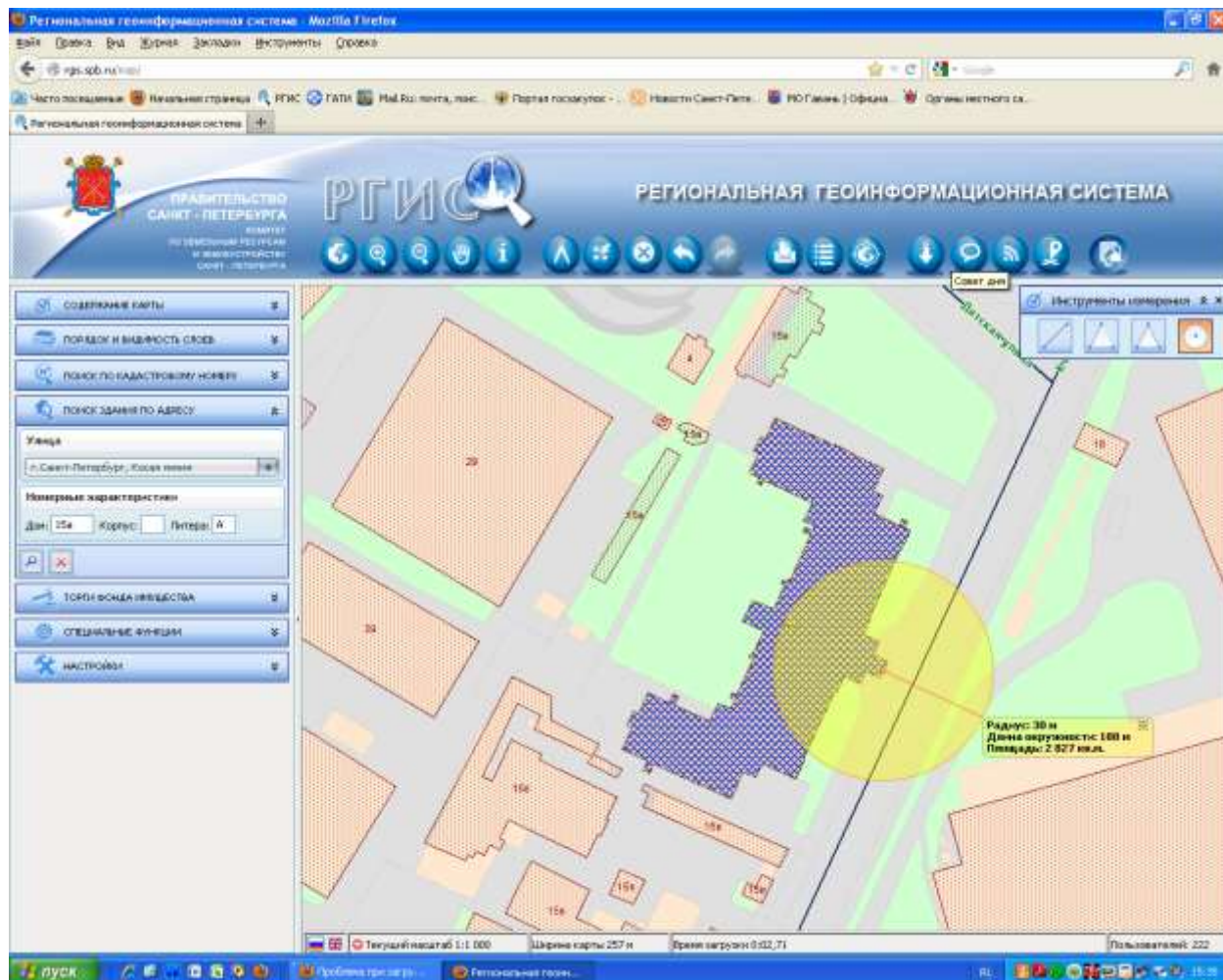

Приложение № 38
к Решению МС МО Гавань
от 24.04.2014 № 10

Объект: Малый пр. 66., Центр физической культуры, Центр олимпийского резерва

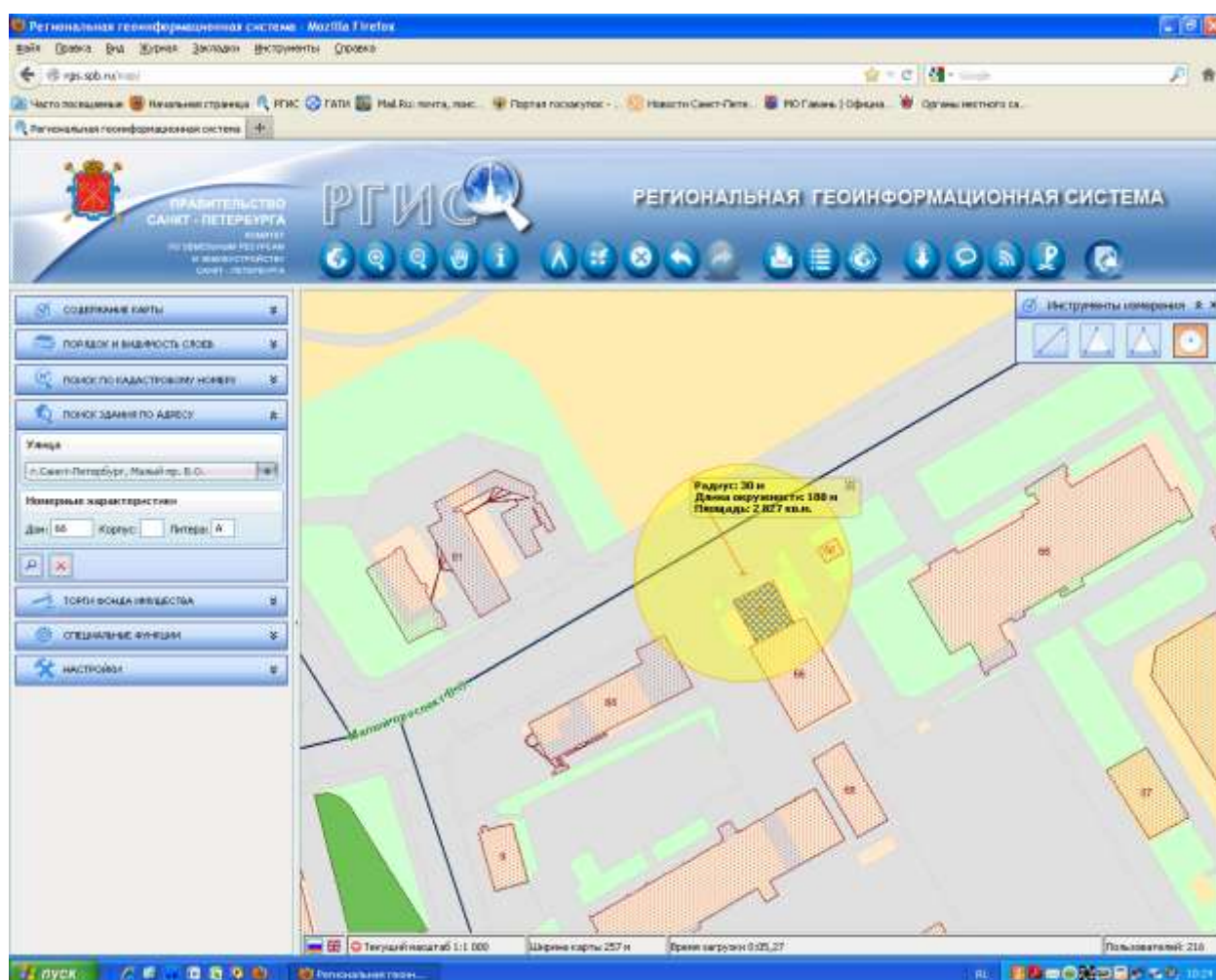

Приложение № 39
к Решению МС МО Гавань
от 24.04.2014 № 10

Объект: Морская наб. д.9, Спортивная площадка.

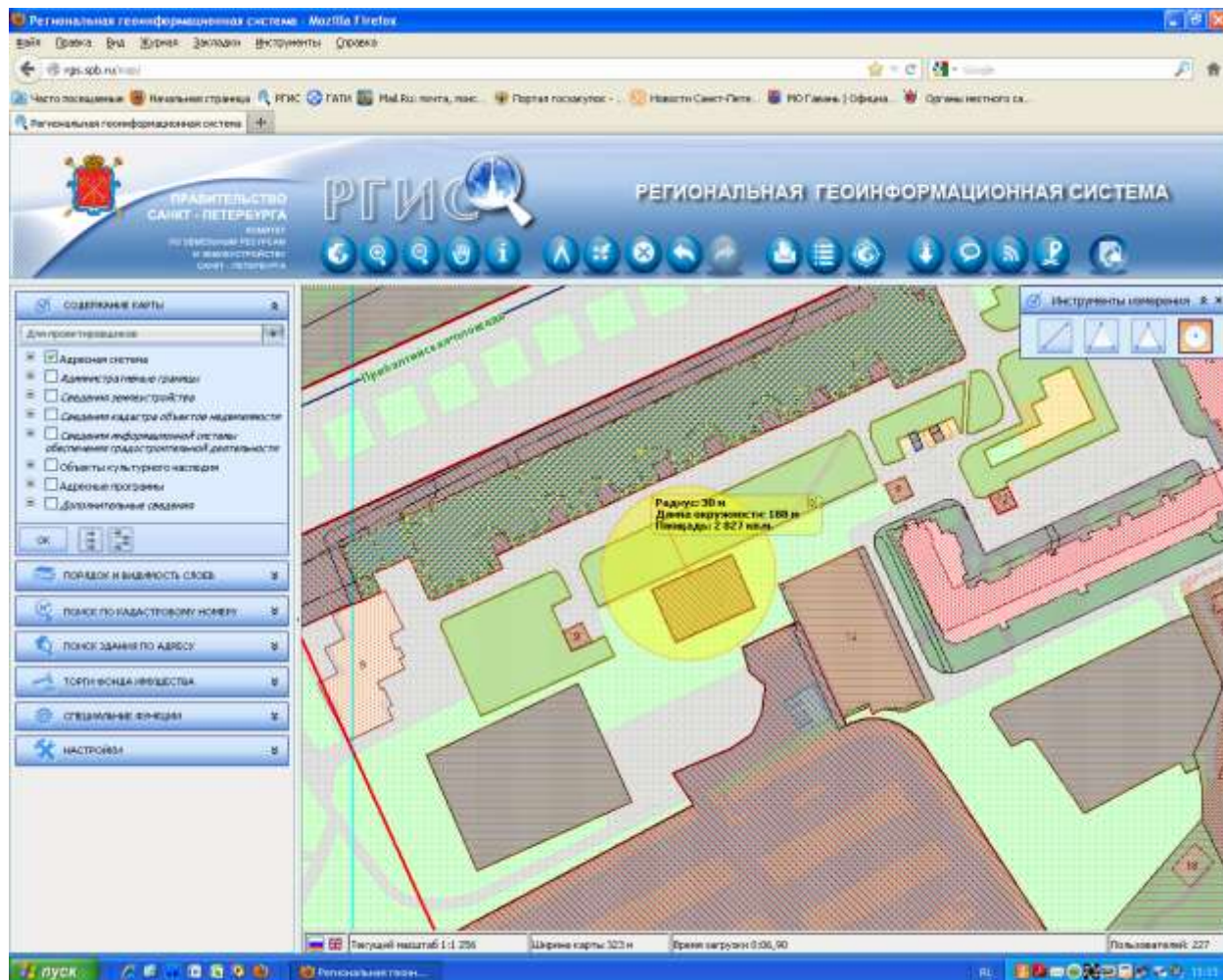

Приложение № 40
к Решению МС МО Гавань
от 24.04.2014 № 10

Объект: Наличная ул. д.3/21, Подростковые молодёжные клубы.

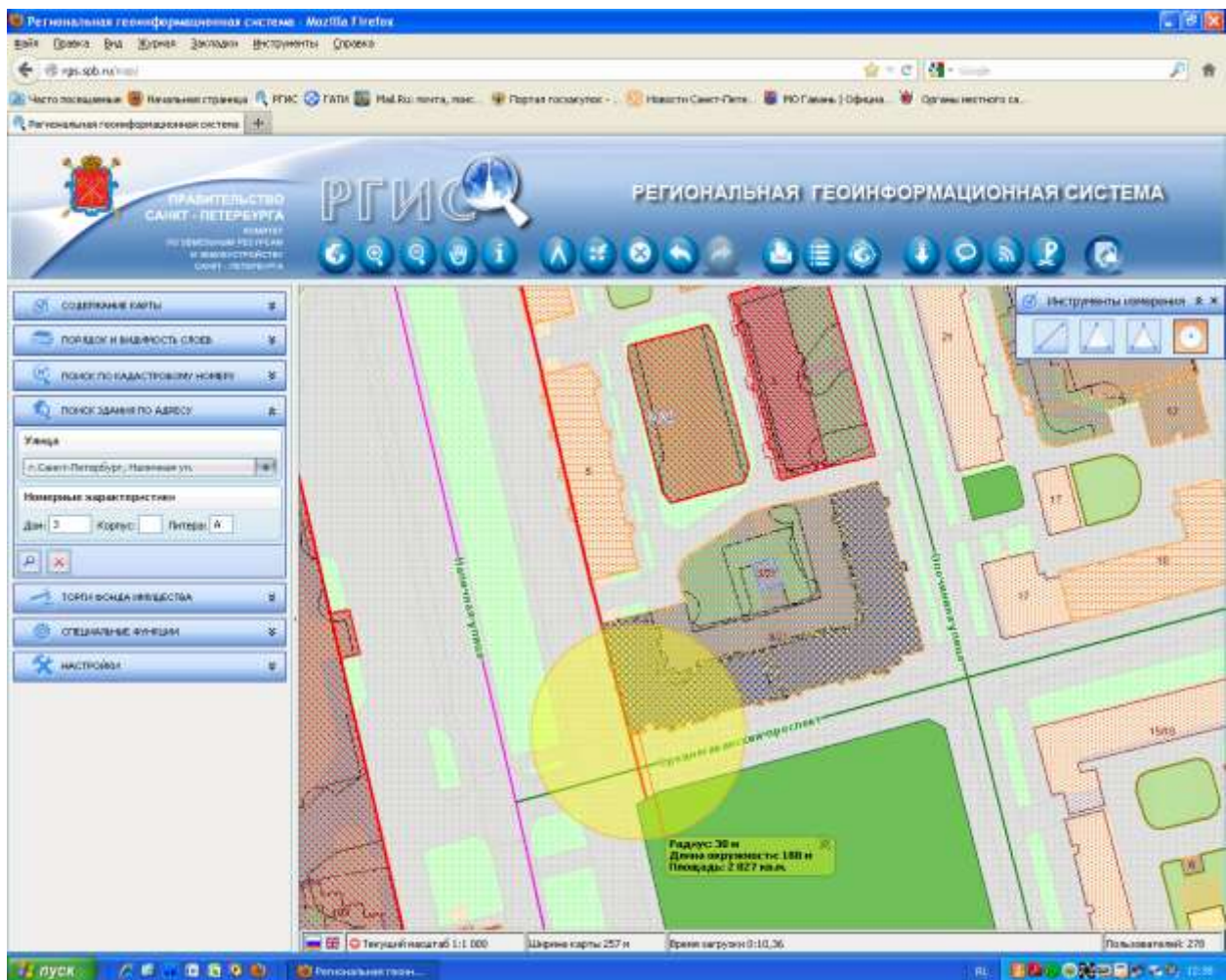

Приложение № 41
к Решению МС МО Гавань
от 24.04.2014 № 10

Объект: Наличная ул., д.5, Спортивная площадка.

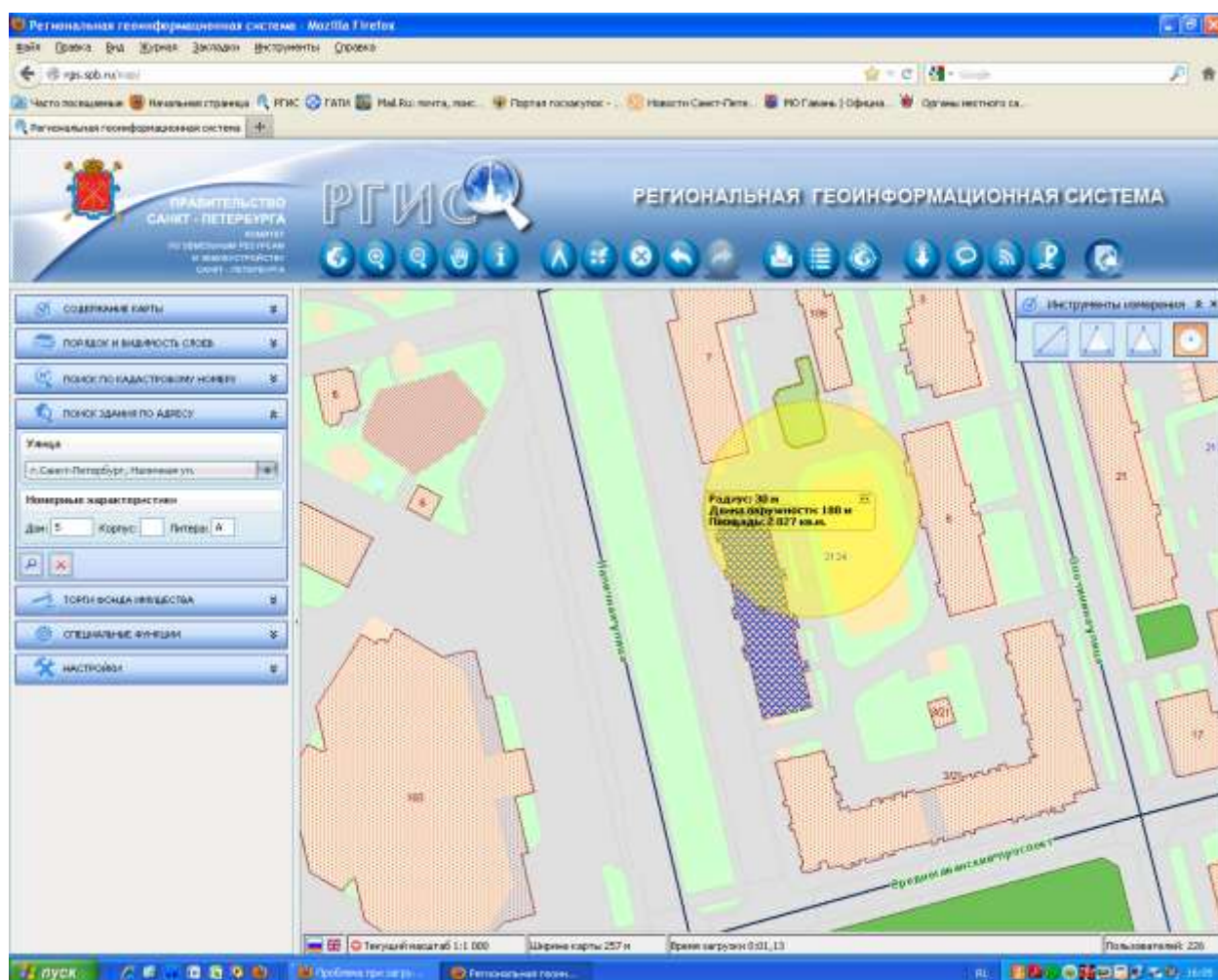

Приложение № 42
к Решению МС МО Гавань
от 24.04.2014 № 10

Объект: Наличная ул. д.10/13, Колледж туризма.

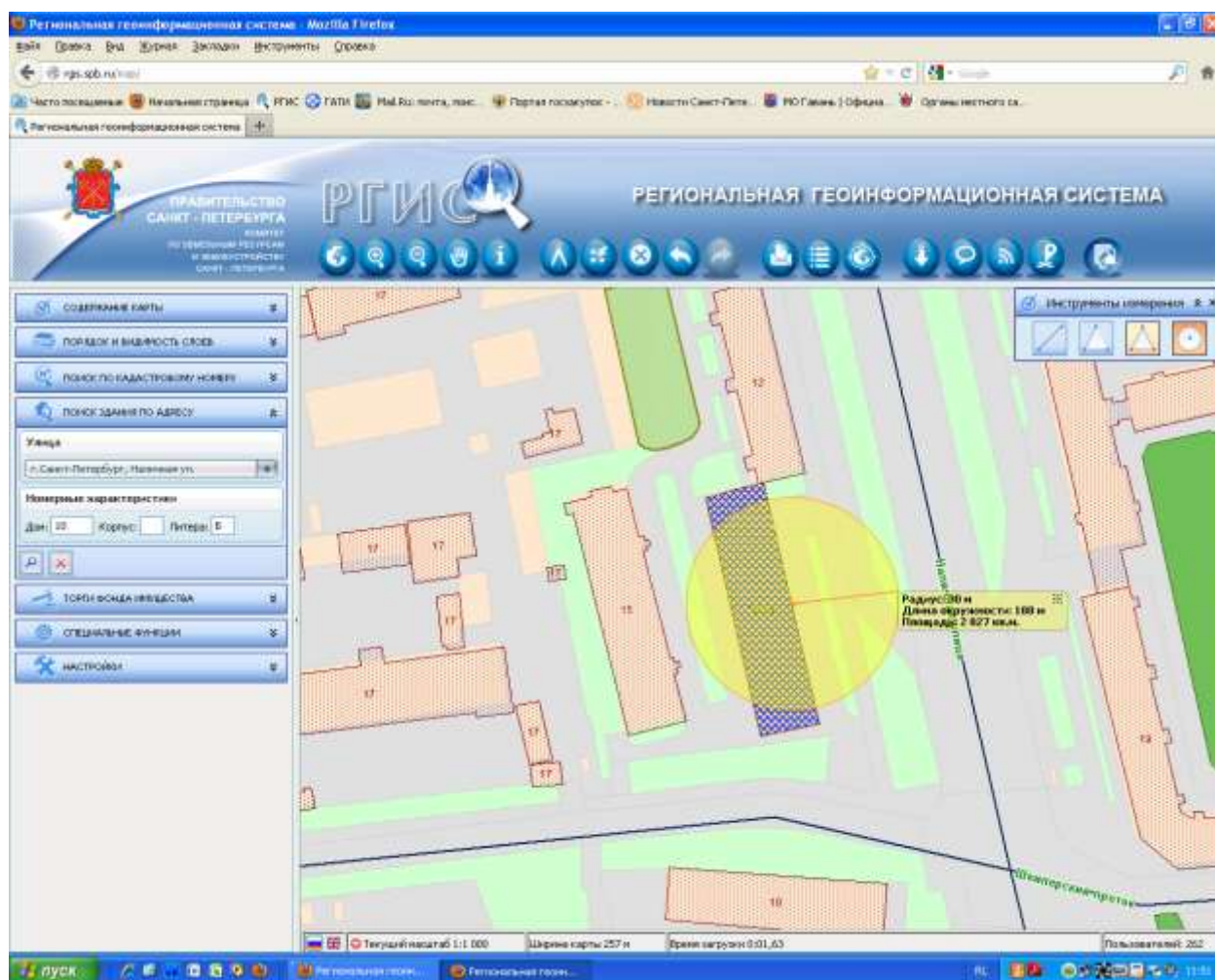

Приложение № 43
к Решению МС МО Гавань
от 24.04.2014 № 10

Объект: Наличная ул. д.19, КВД

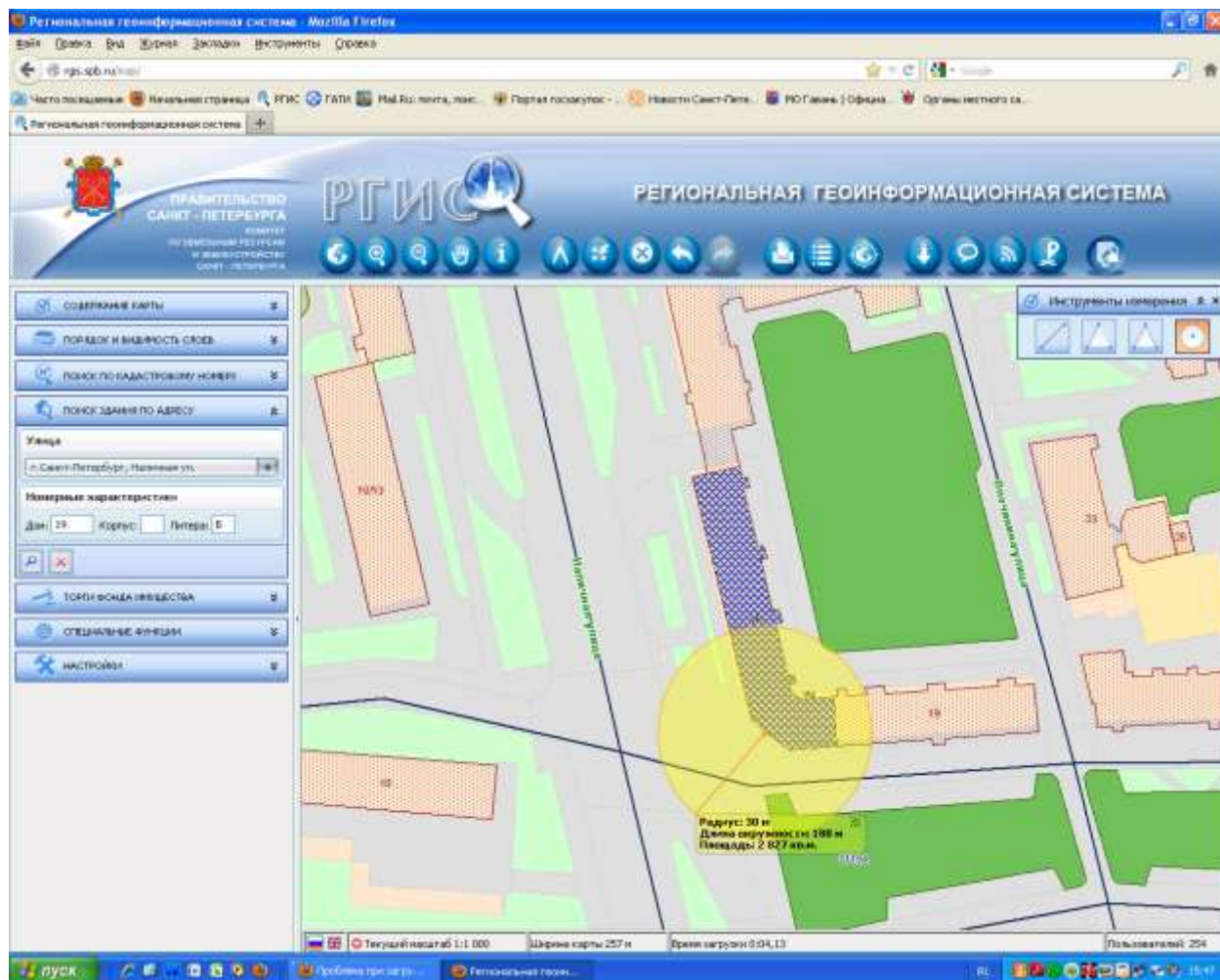

Приложение № 44
к Решению МС МО Гавань
от 24.04.2014 № 10

Объект: Наличная д.19, ДОУ №42

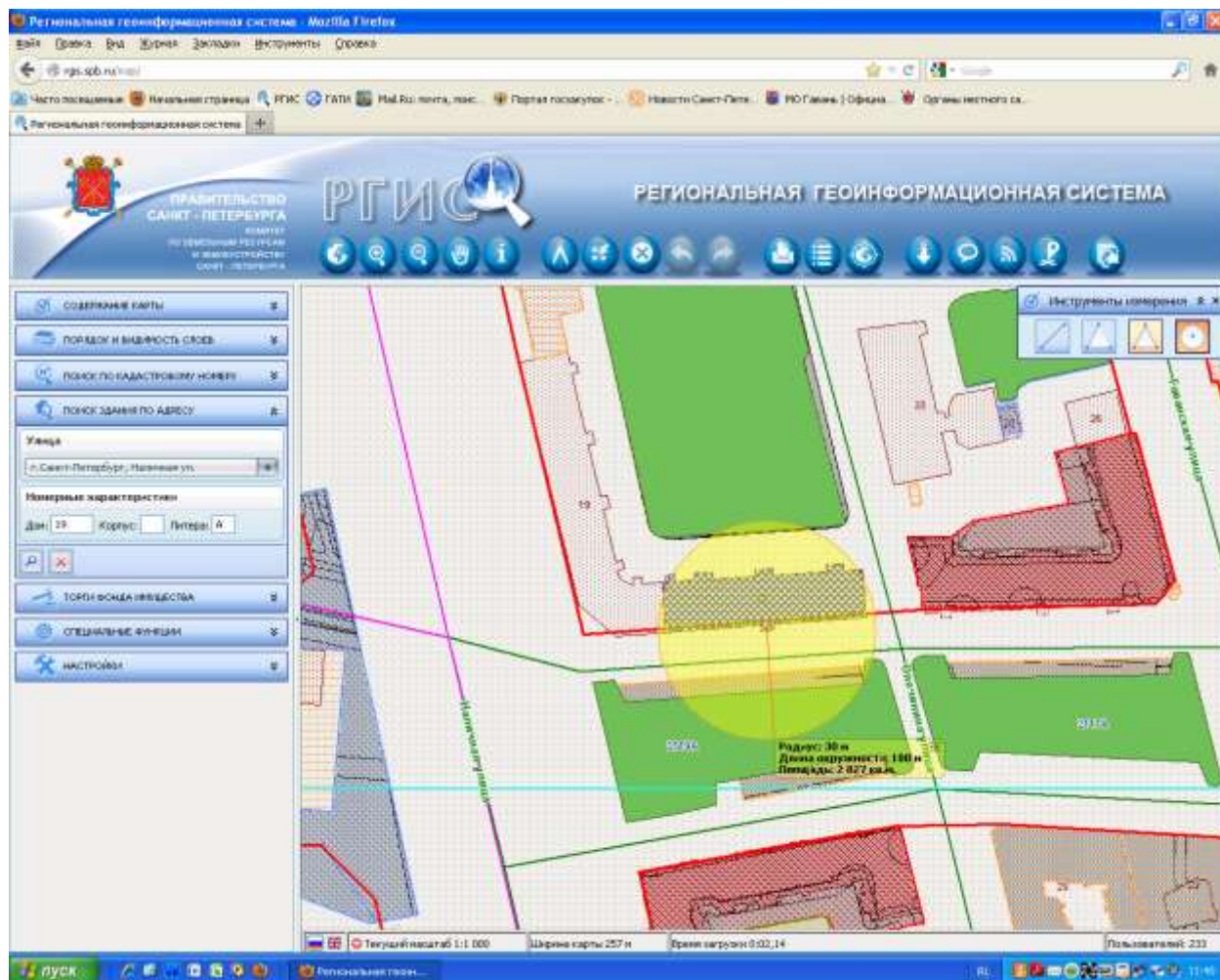

Приложение № 45
к Решению МС МО Гавань
от 24.04.2014 № 10

Объект: Наличная ул. д.19, Спортивная площадка 32

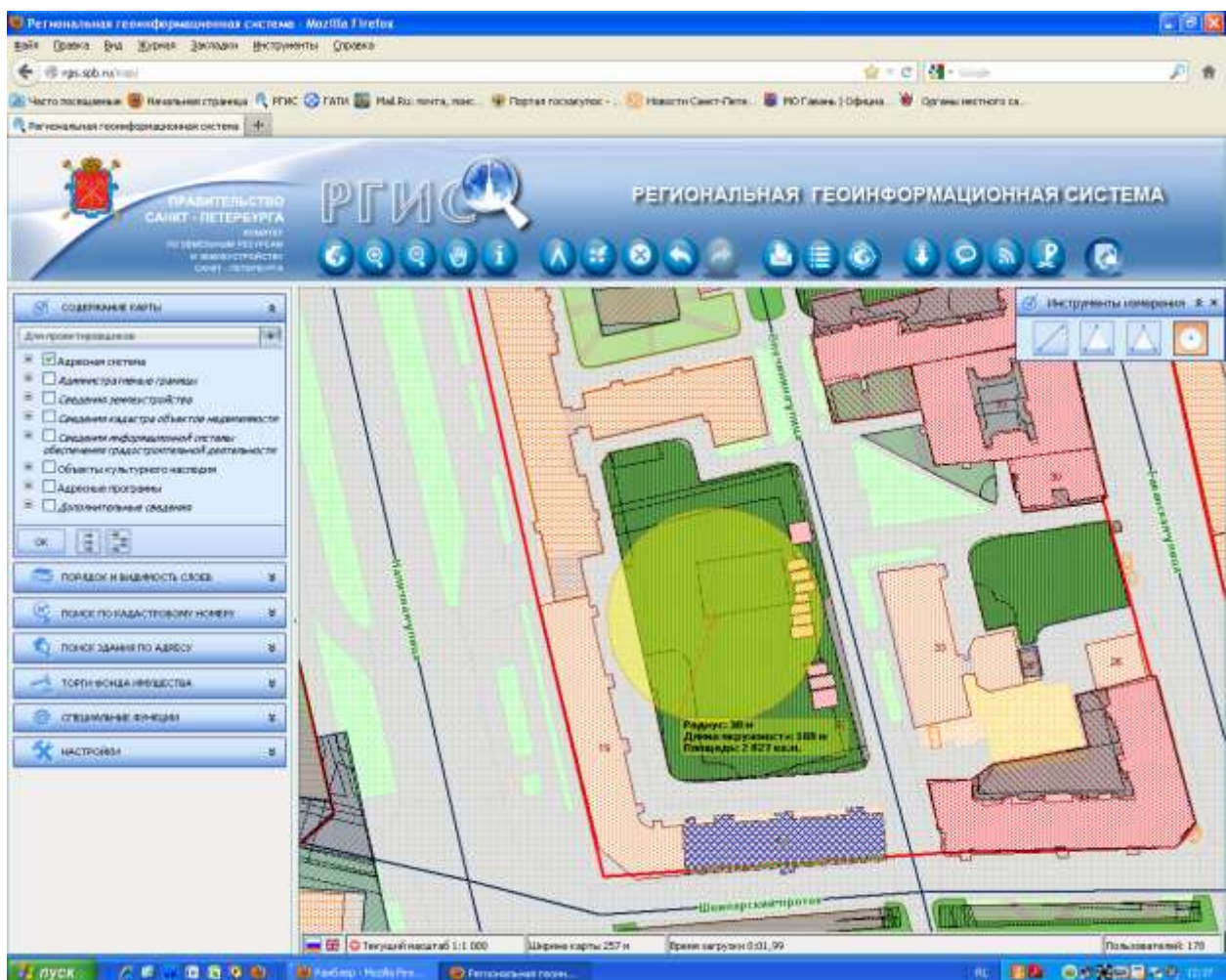

Приложение № 46
к Решению МС МО Гавань
от 24.04.2014 № 10

Объект: Наличная ул., д.21, ДОУ №50

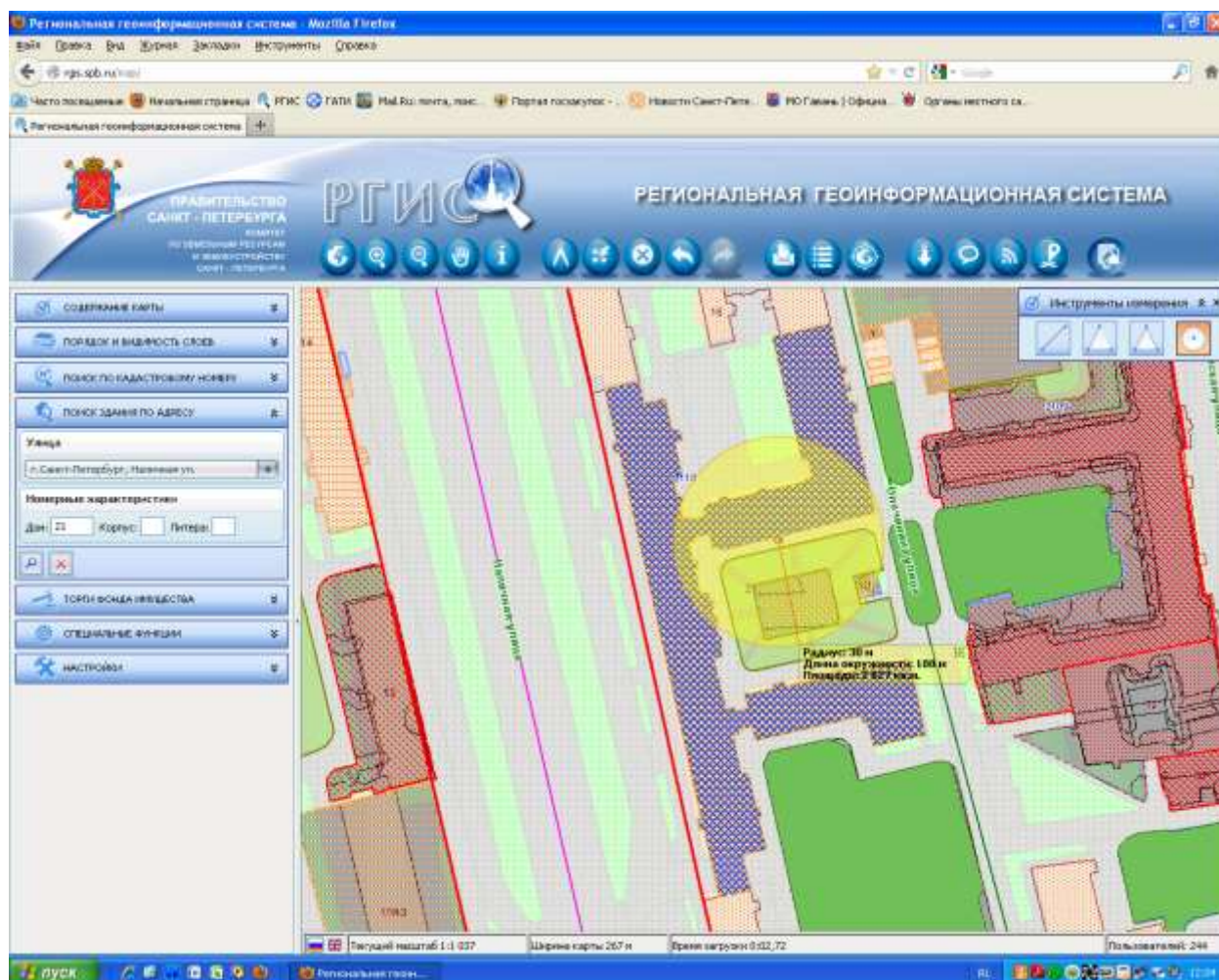

Приложение № 47
к Решению МС МО Гавань
от 24.04.2014 № 10

Объект: Наличная ул.д.22, ДОУ №2

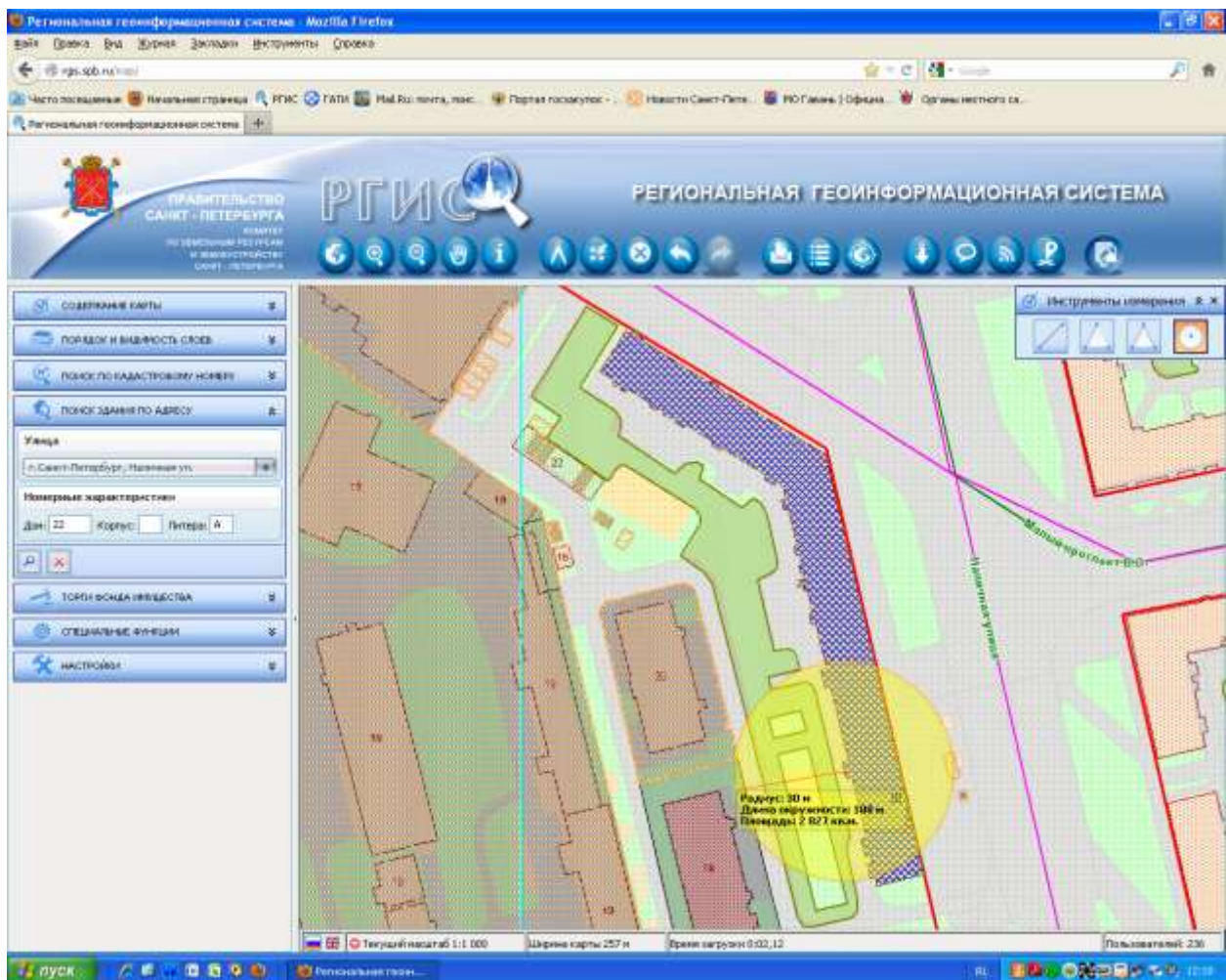

Приложение № 48
к Решению МС МО Гавань
от 24.04.2014 № 10

Объект: Наличная ул., д.23, ДОУ №41

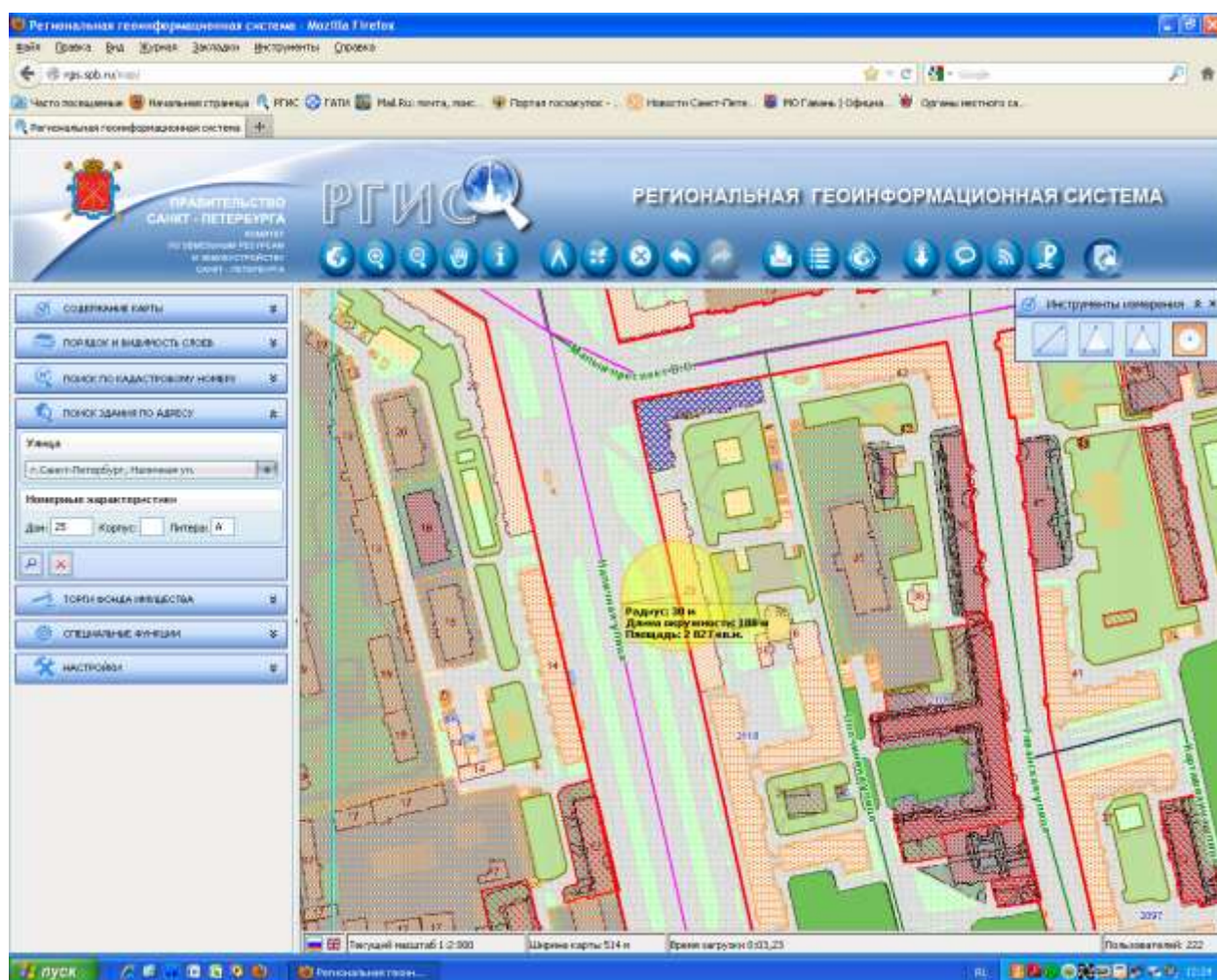

Приложение № 49
к Решению МС МО Гавань
от 24.04.2014 № 10

Объект: Наличная ул.37., поликлиника №53

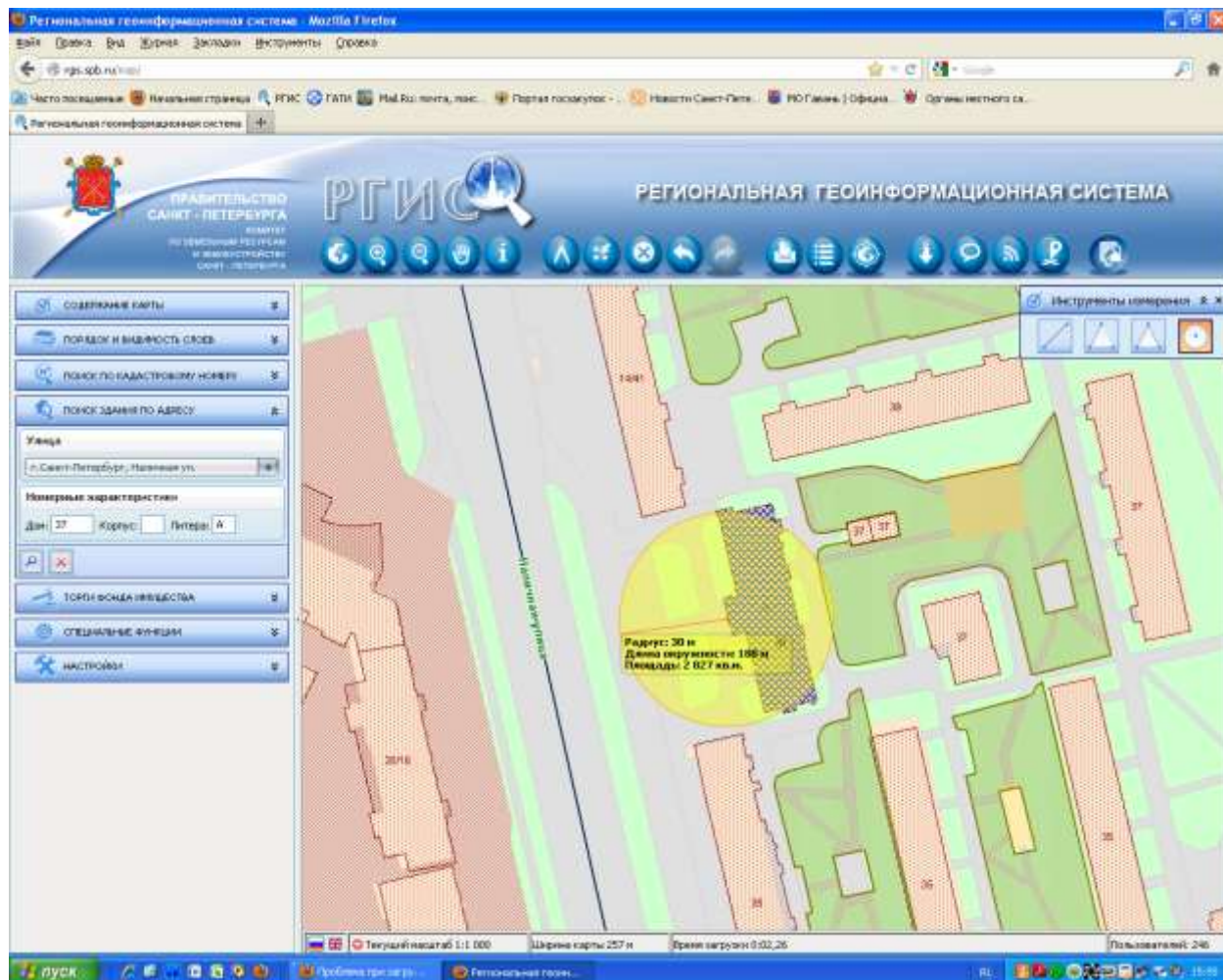

Приложение № 50
к Решению МС МО Гавань
от 24.04.2014 № 10

Объект: Нахимова ул. д.8/3, районная библиотека

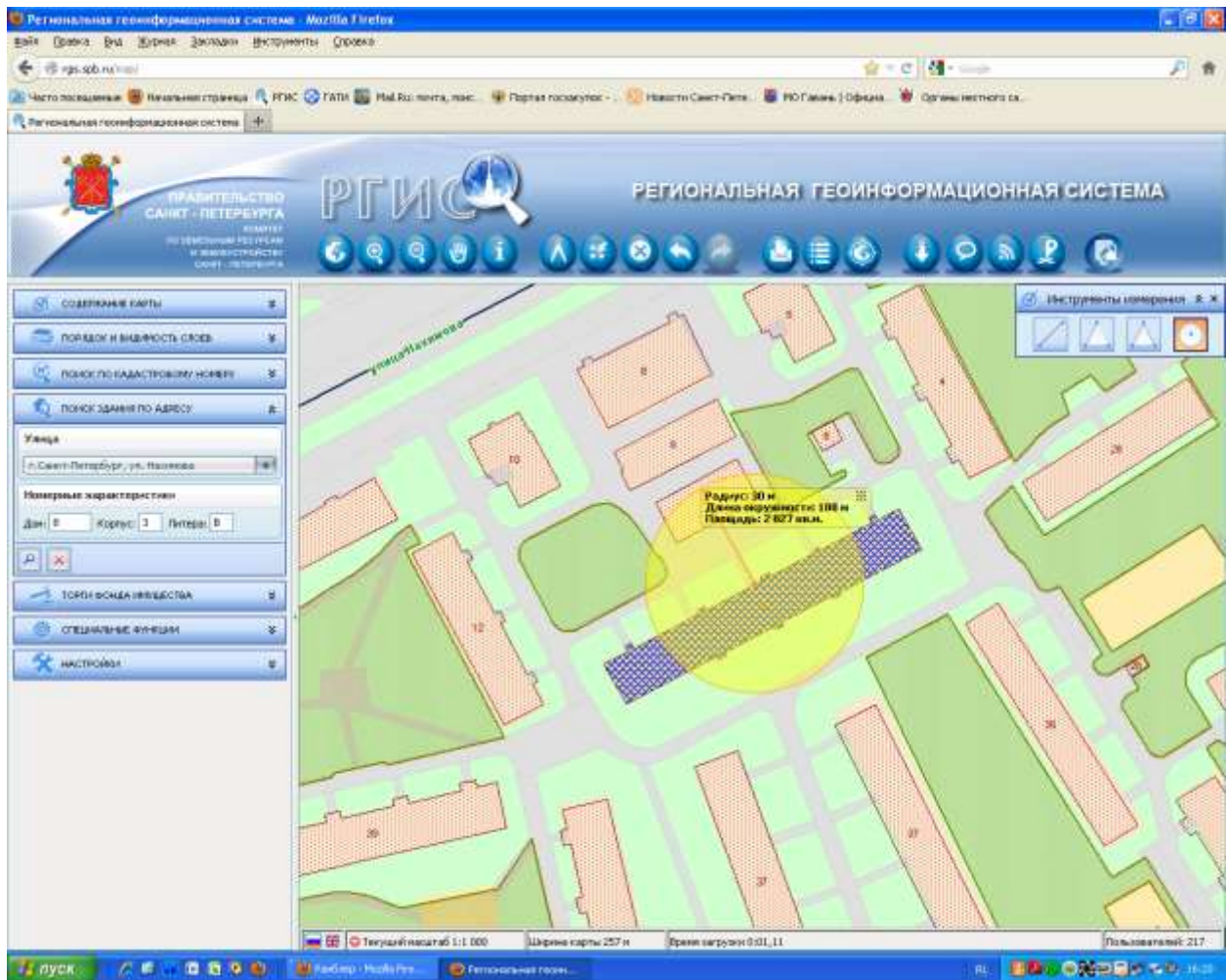

Приложение № 52
к Решению МС МО Гавань
от 24.04.2014 № 10

Объект: Опочинина ул., д.35, Гимназия № 642

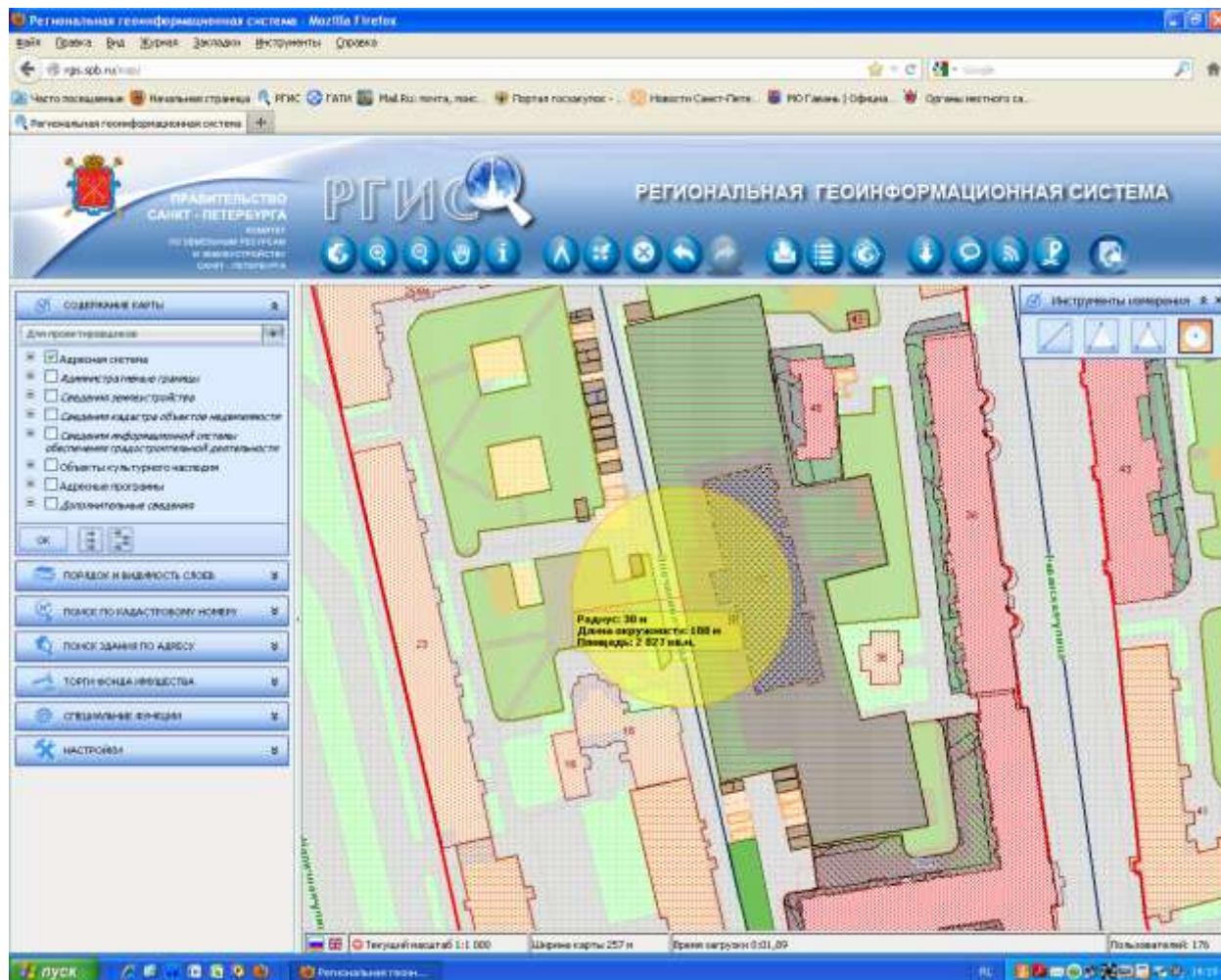

Приложение № 53
к Решению МС МО Гавань
от 24.04.2014 № 10

Объект: Остоумова д.19в., ДЮЦ В.О.

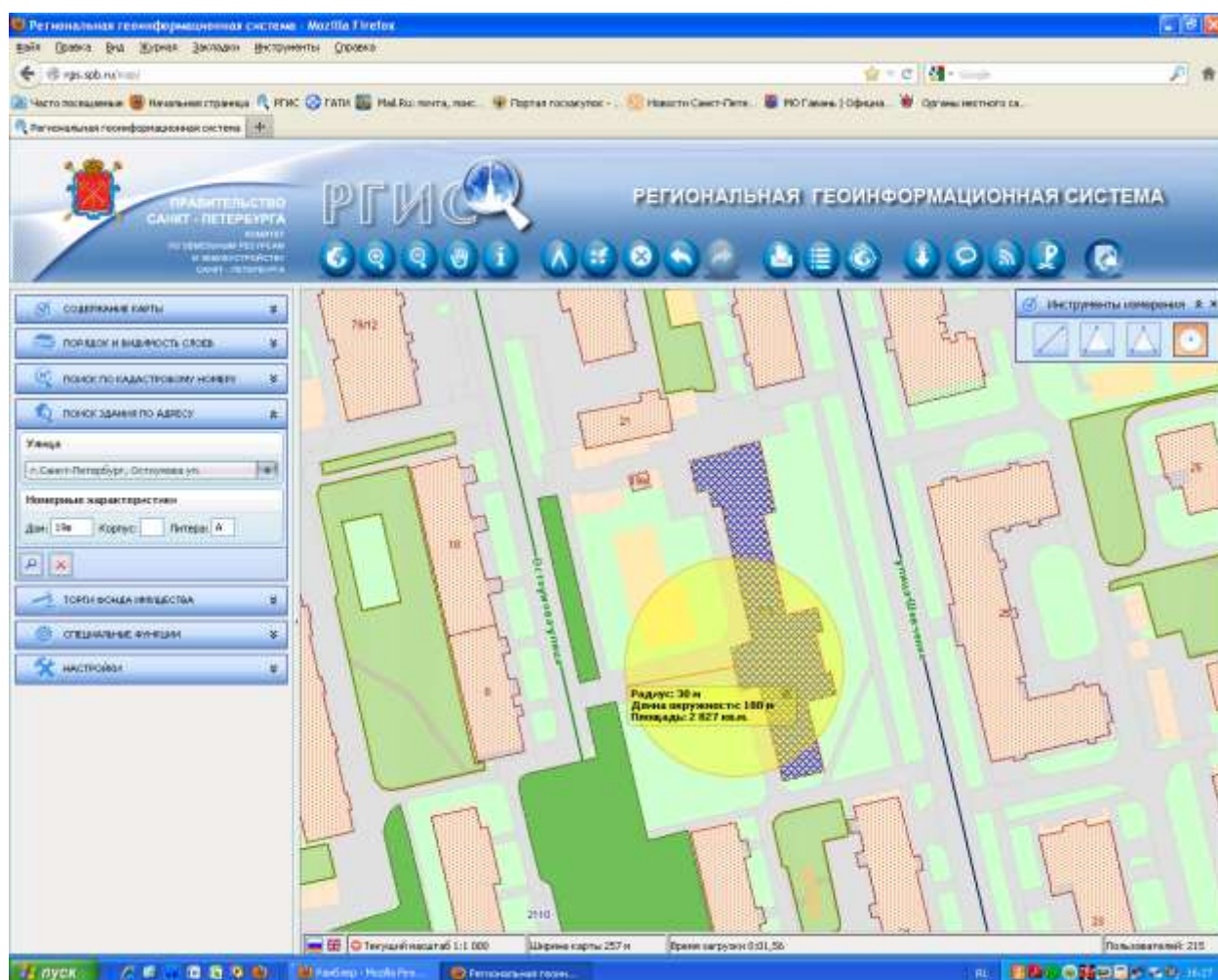

Приложение № 54
к Решению МС МО Гавань
от 24.04.2014 № 10

Объект: Площадь Морской Славы д.1, ЗАО Морской вокзал, Морской вокзал.

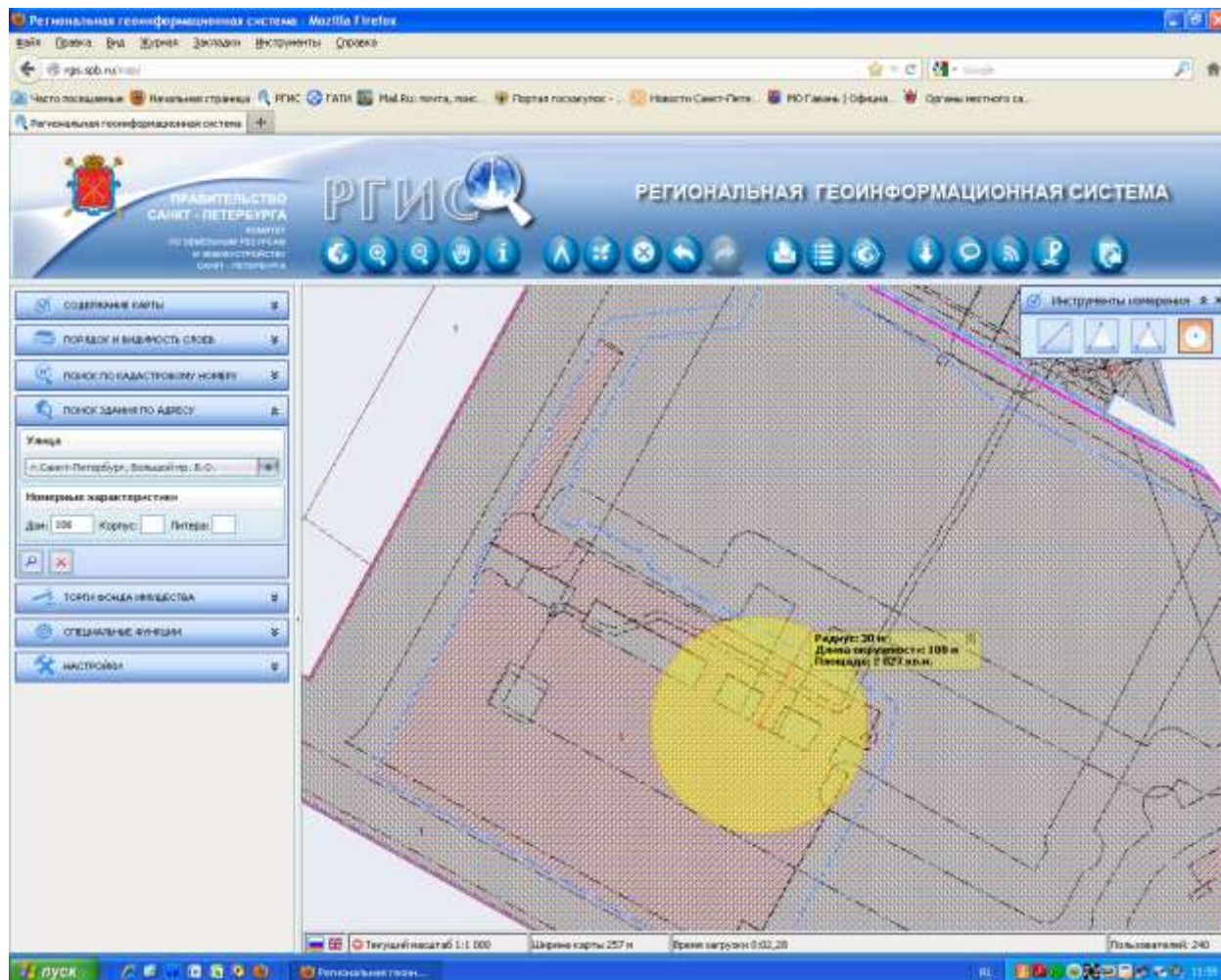

Приложение № 55
к Решению МС МО Гавань
от 24.04.2014 № 10

Объект: Средний пр. д.87., плавательный бассейн

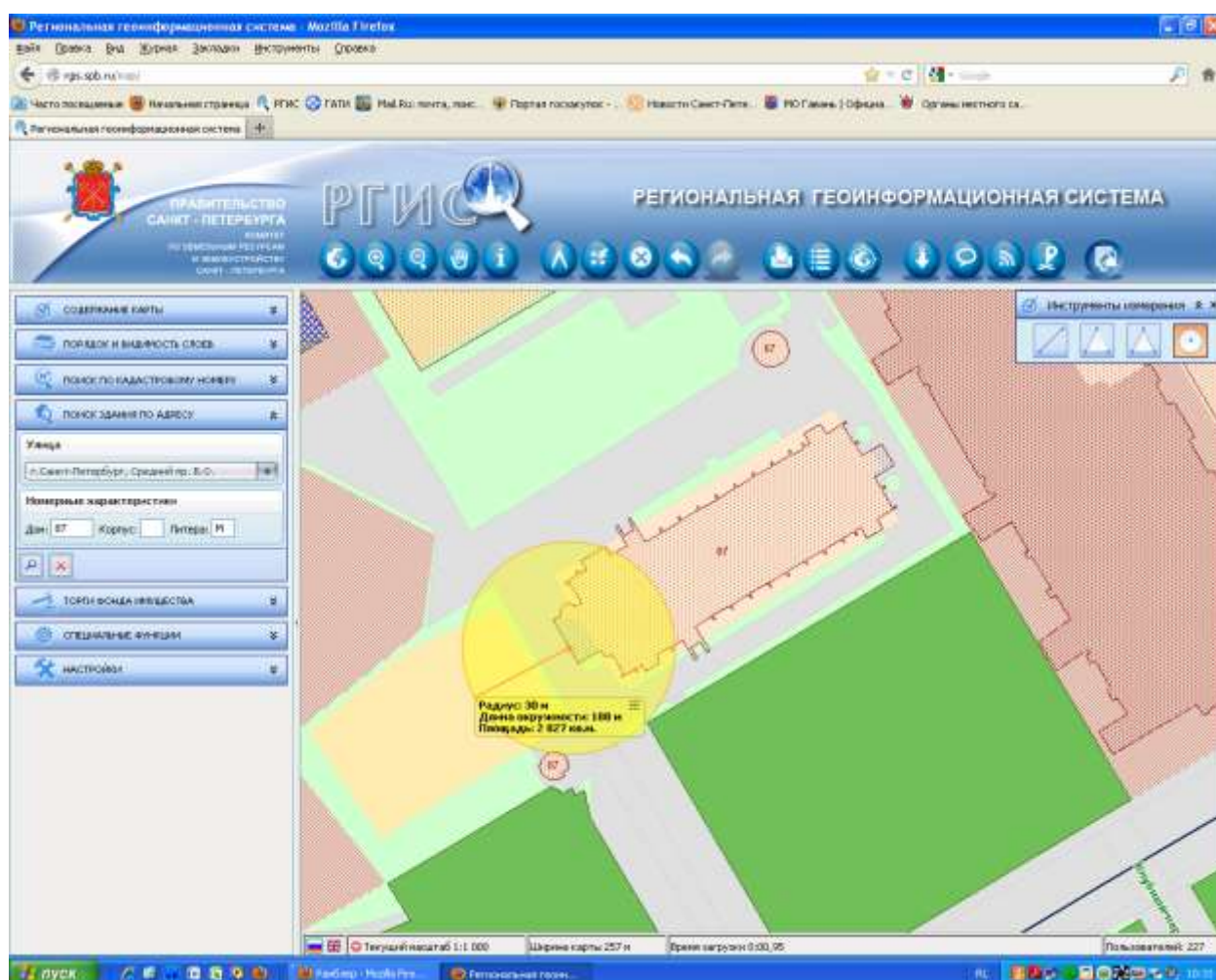

Приложение № 56
к Решению МС МО Гавань
от 24.04.2014 № 10

Объект: Средний пр., д.93, Кинотеатр

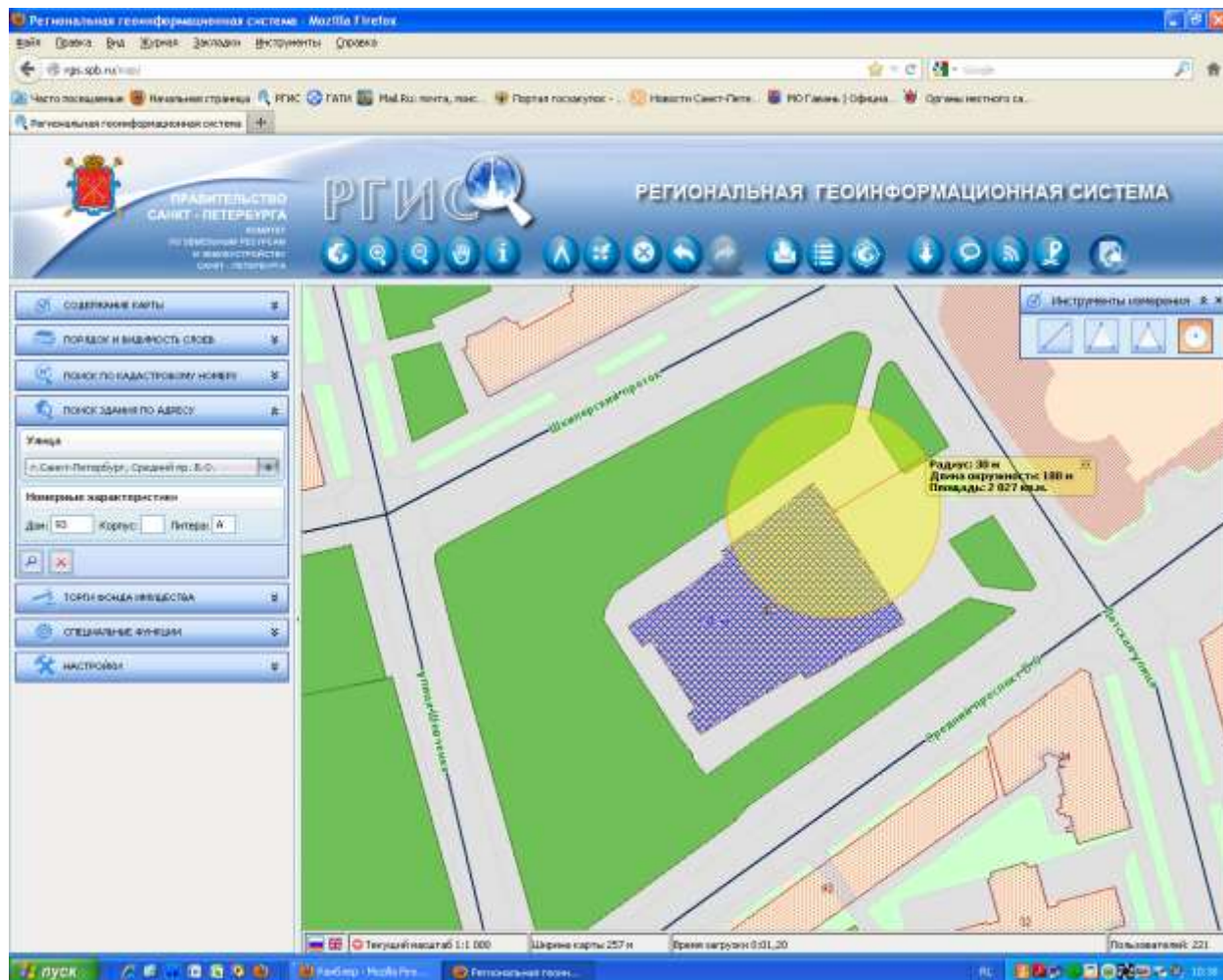

Приложение № 57
к Решению МС МО Гавань
от 24.04.2014 № 10

Объект: Средний пр. 99/18, библиотека

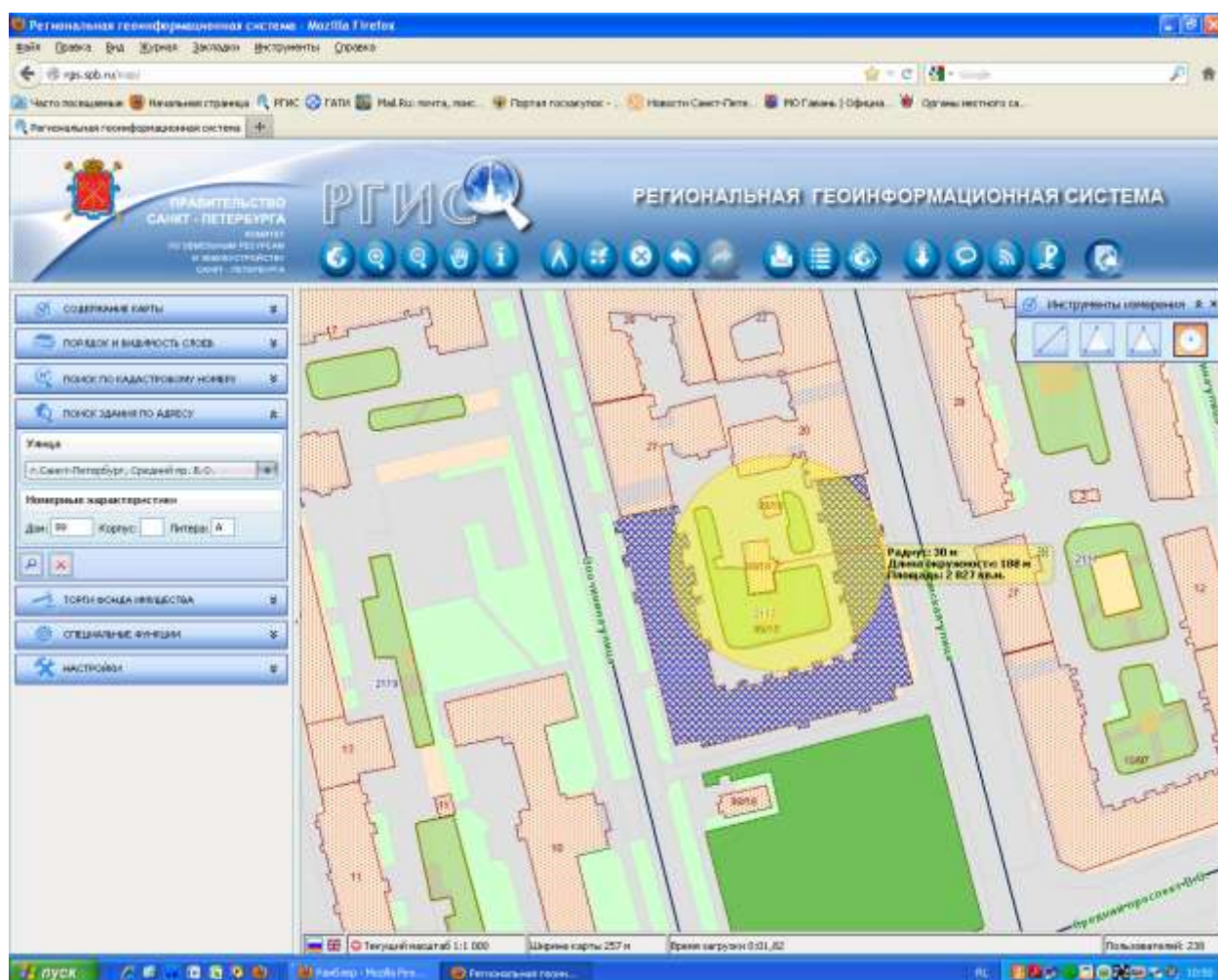

Приложение № 58
к Решению МС МО Гавань
от 24.04.2014 № 10

Объект: Средний пр.д.106, Подростковый клуб.

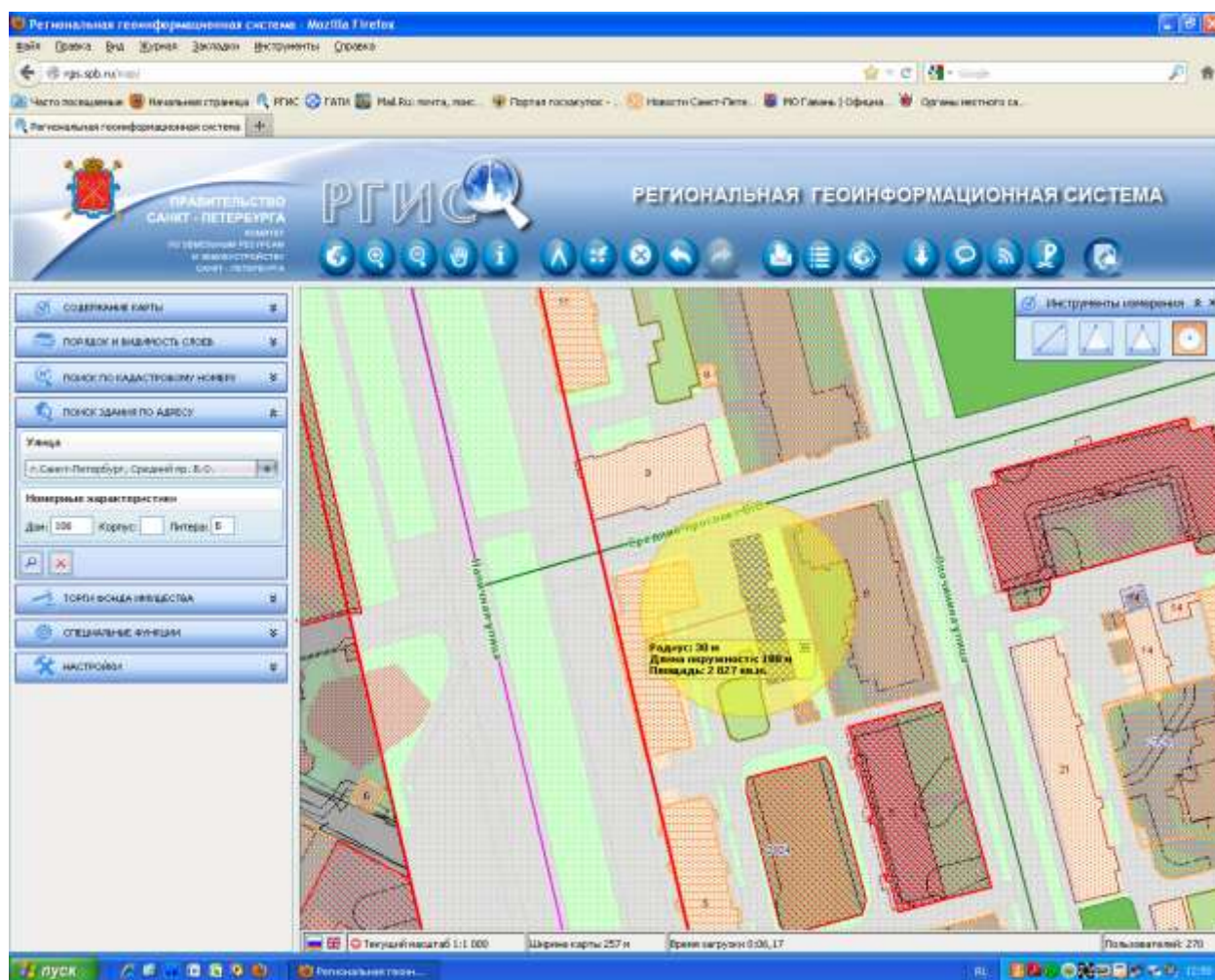

Приложение № 59
к Решению МС МО Гавань
от 24.04.2014 № 10

Объект: Шевченко ул. д.3, Школа № 6

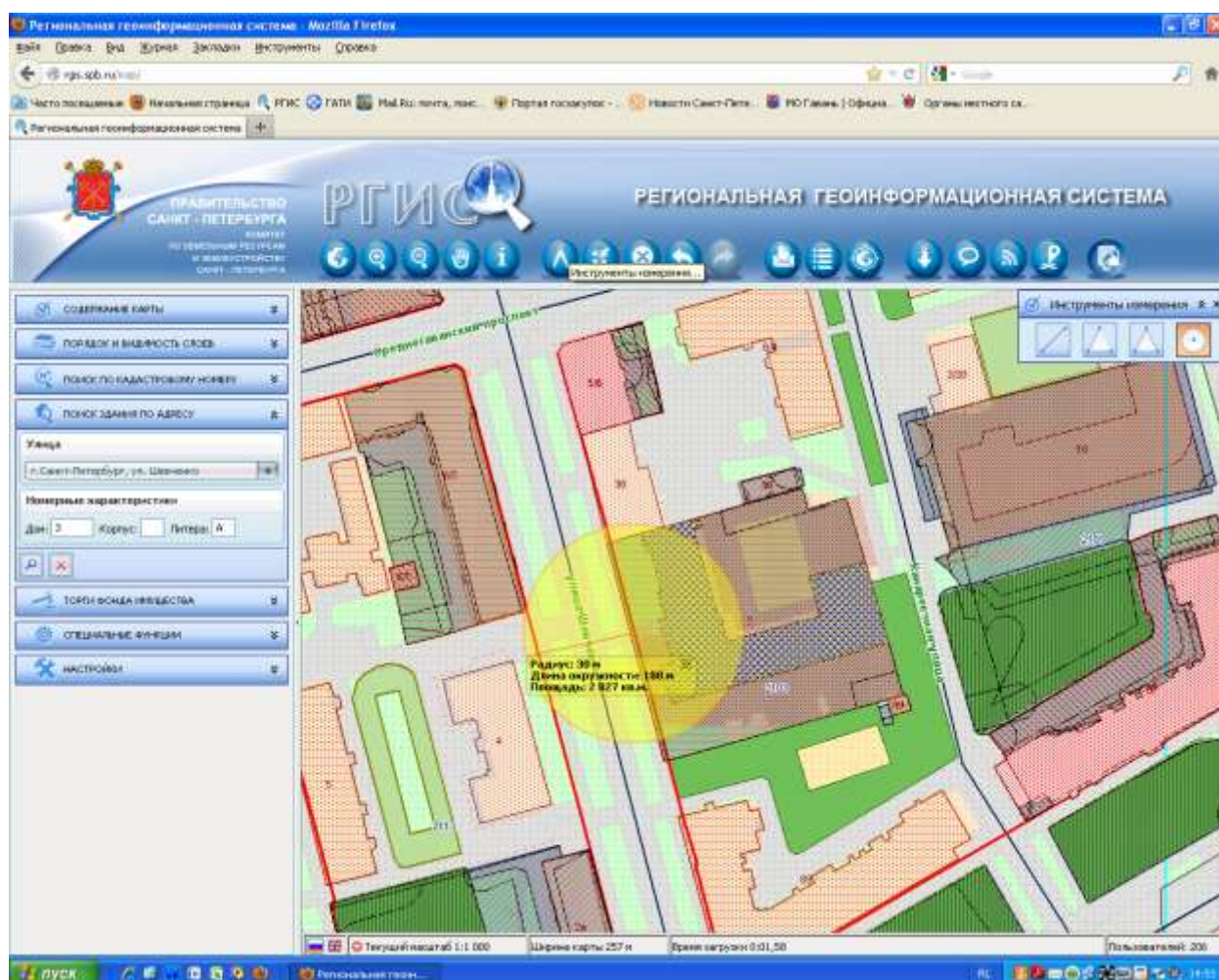

Приложение № 60
к Решению МС МО Гавань
от 24.04.2014 № 10

Объект: Шевченко ул., д.12, ДОУ № 53

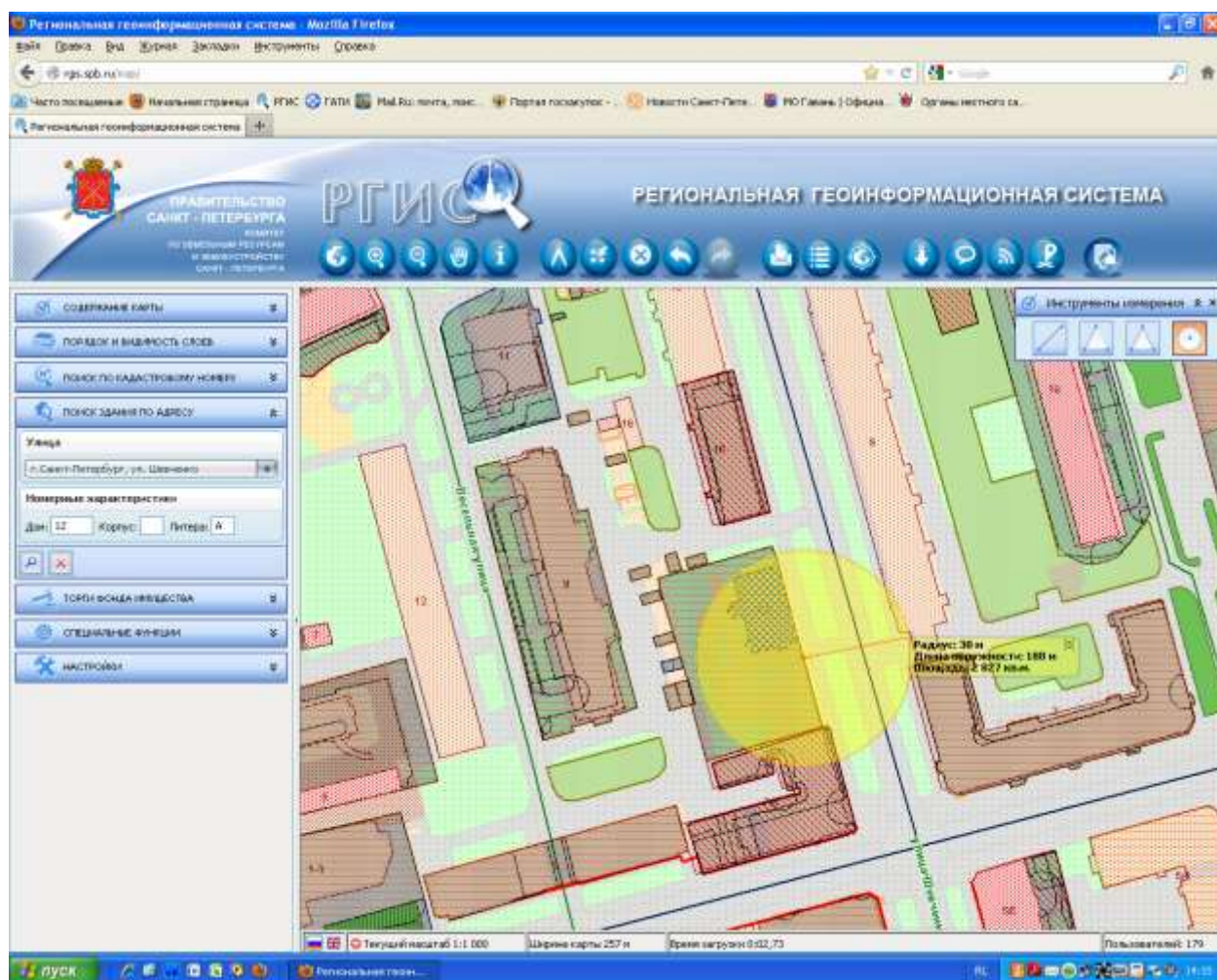

Приложение № 61
к Решению МС МО Гавань
от 24.04.2014 № 10

Объект: Шевченко ул. д.23, Лицей № 30

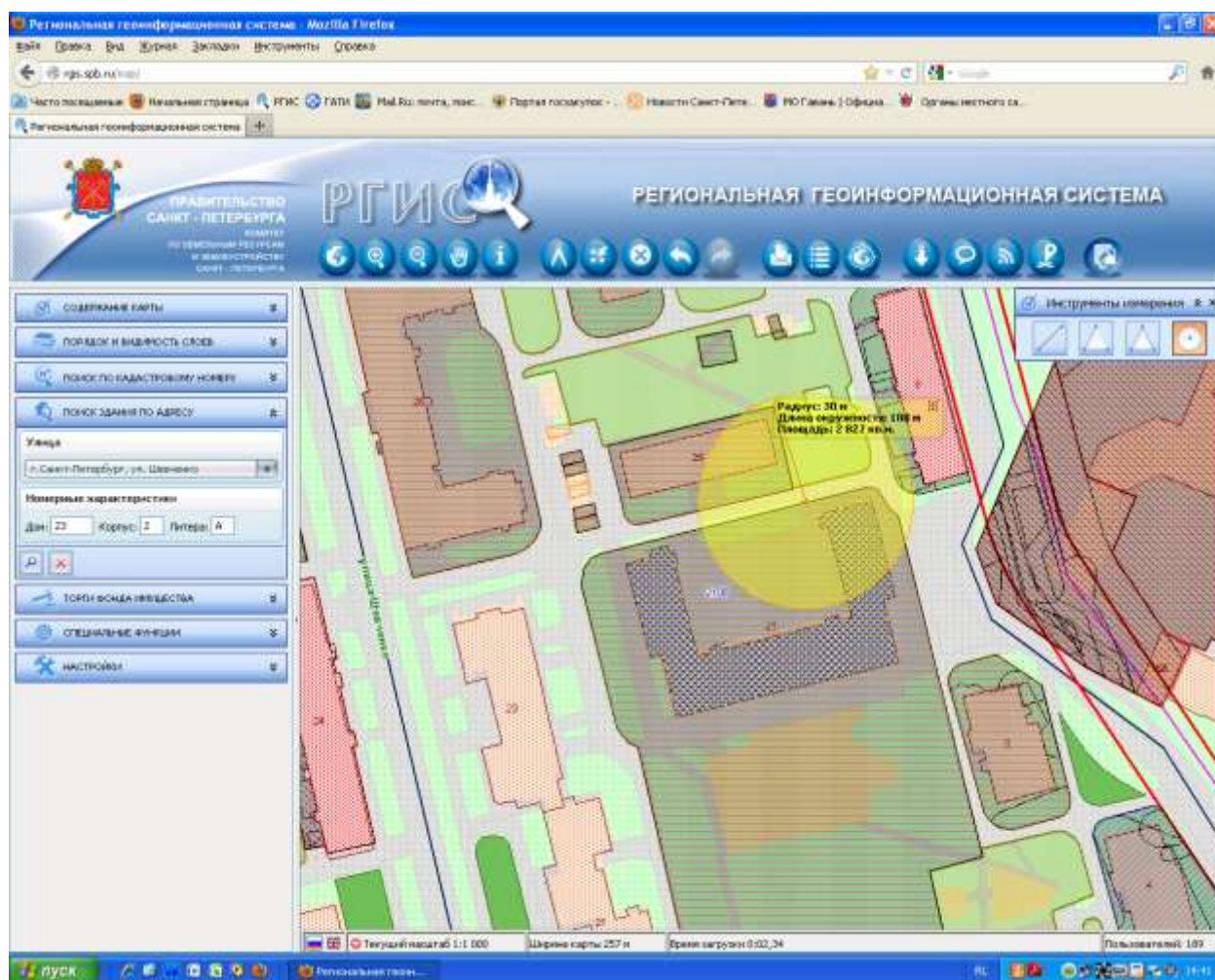

Приложение № 62
к Решению МС МО Гавань
от 24.04.2014 № 10

Объект: Шевченко ул. д.27/2, Гимназия № 642.

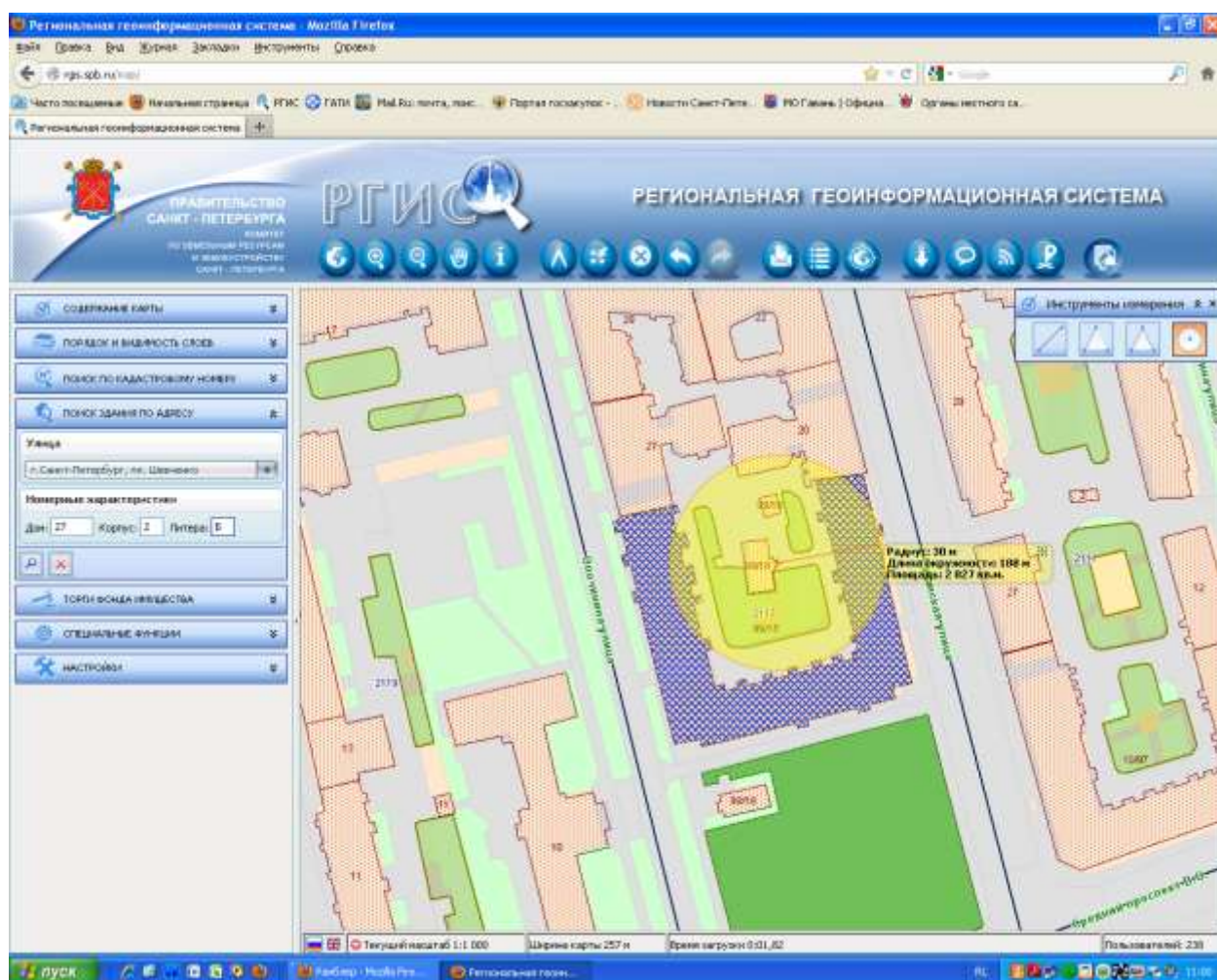

Приложение № 63
к Решению МС МО Гавань
от 24.04.2014 № 10

Объект: Шевченко ул. д.30, Детская городская стоматологическая поликлиника №1

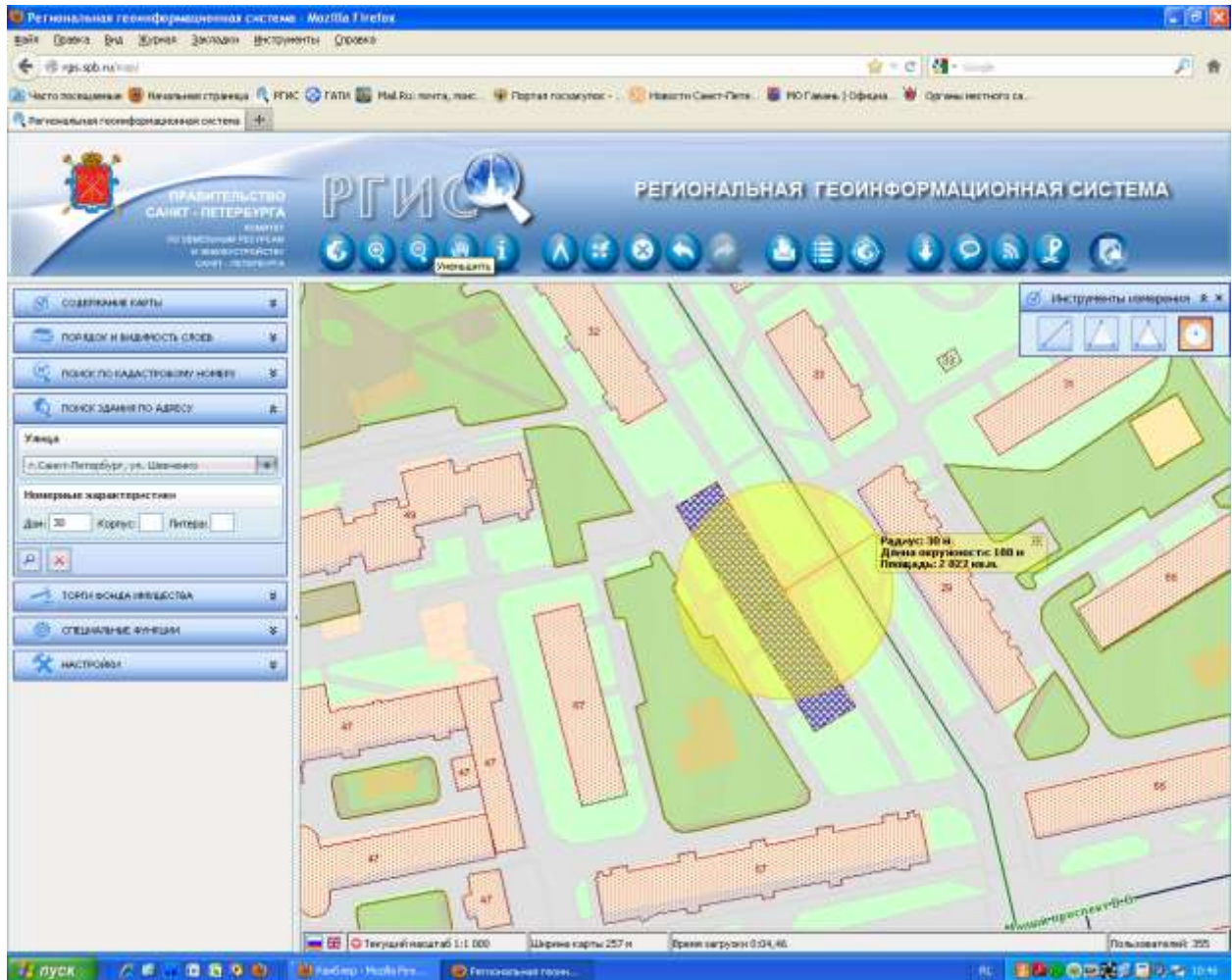

Приложение № 64
к Решению МС МО Гавань
от 24.04.2014 № 10

Объект: Шевченко ул. д.35, ГОУ № 15

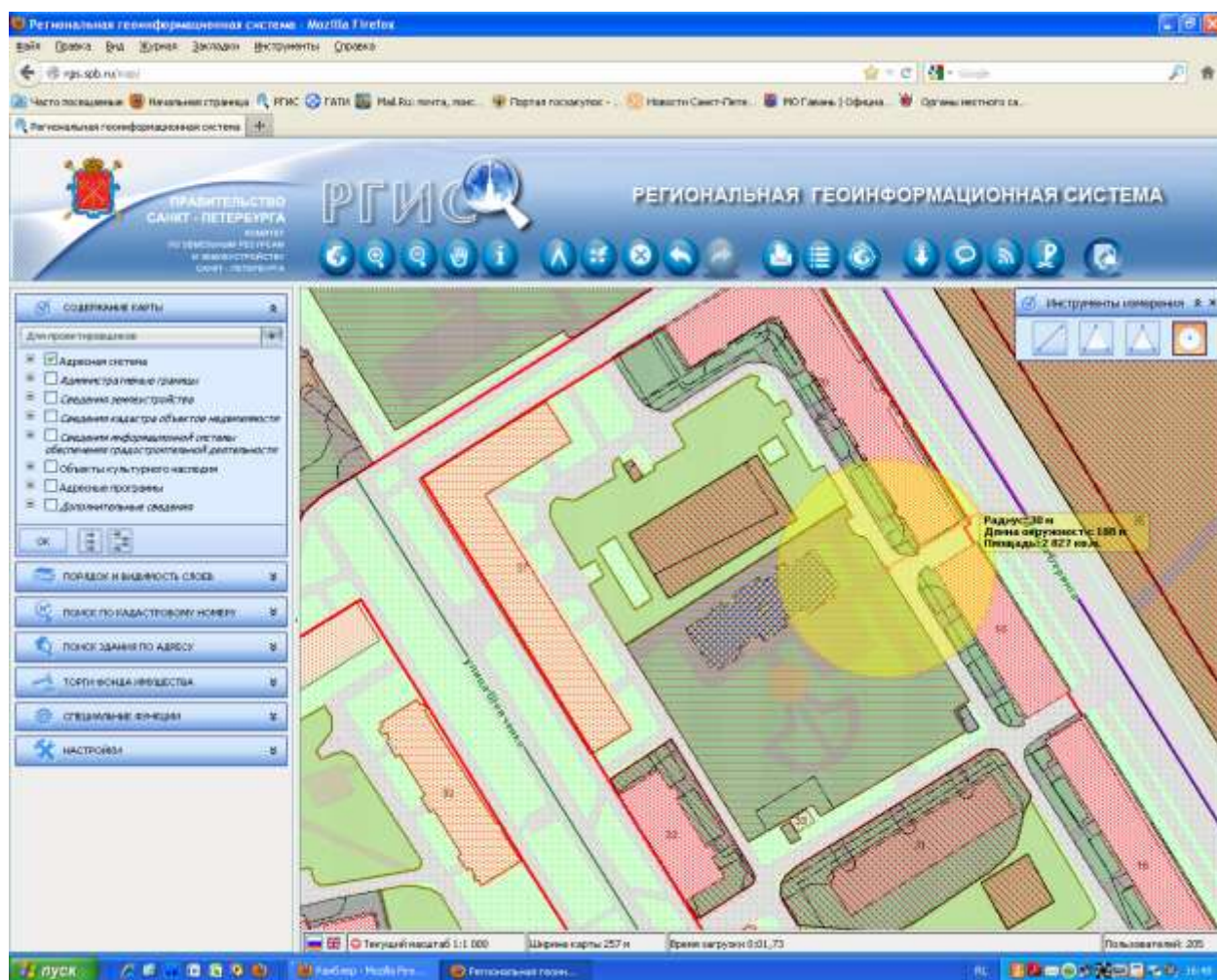

Приложение № 65
к Решению МС МО Гавань
от 24.04.2014 № 10

Объект: Шевченко ул., д.36, подростково- молодёжный клуб.

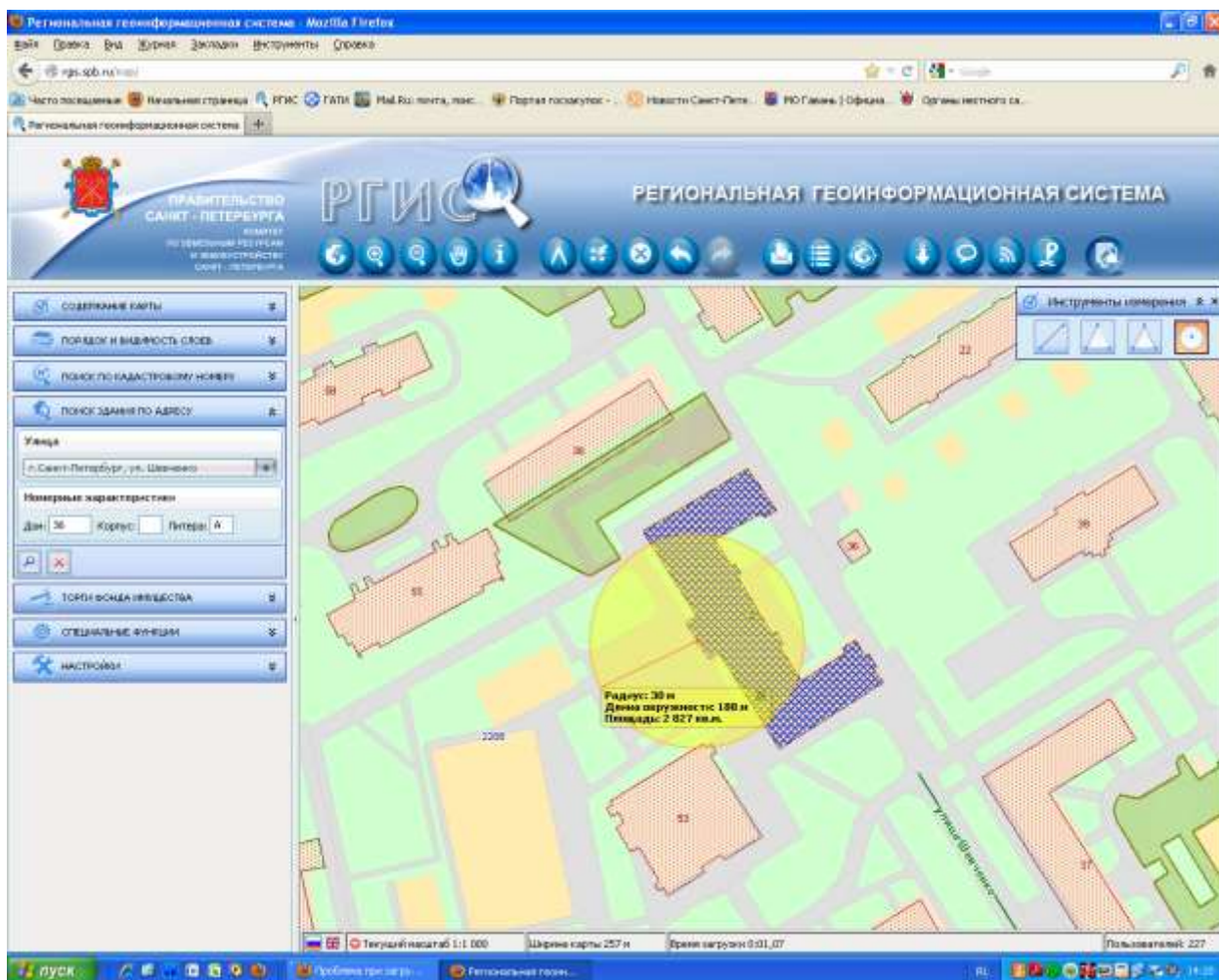

Приложение № 66
к Решению МС МО Гавань
от 24.04.2014 № 10

Объект: Шевченко ул. д.37, спортплощадка.

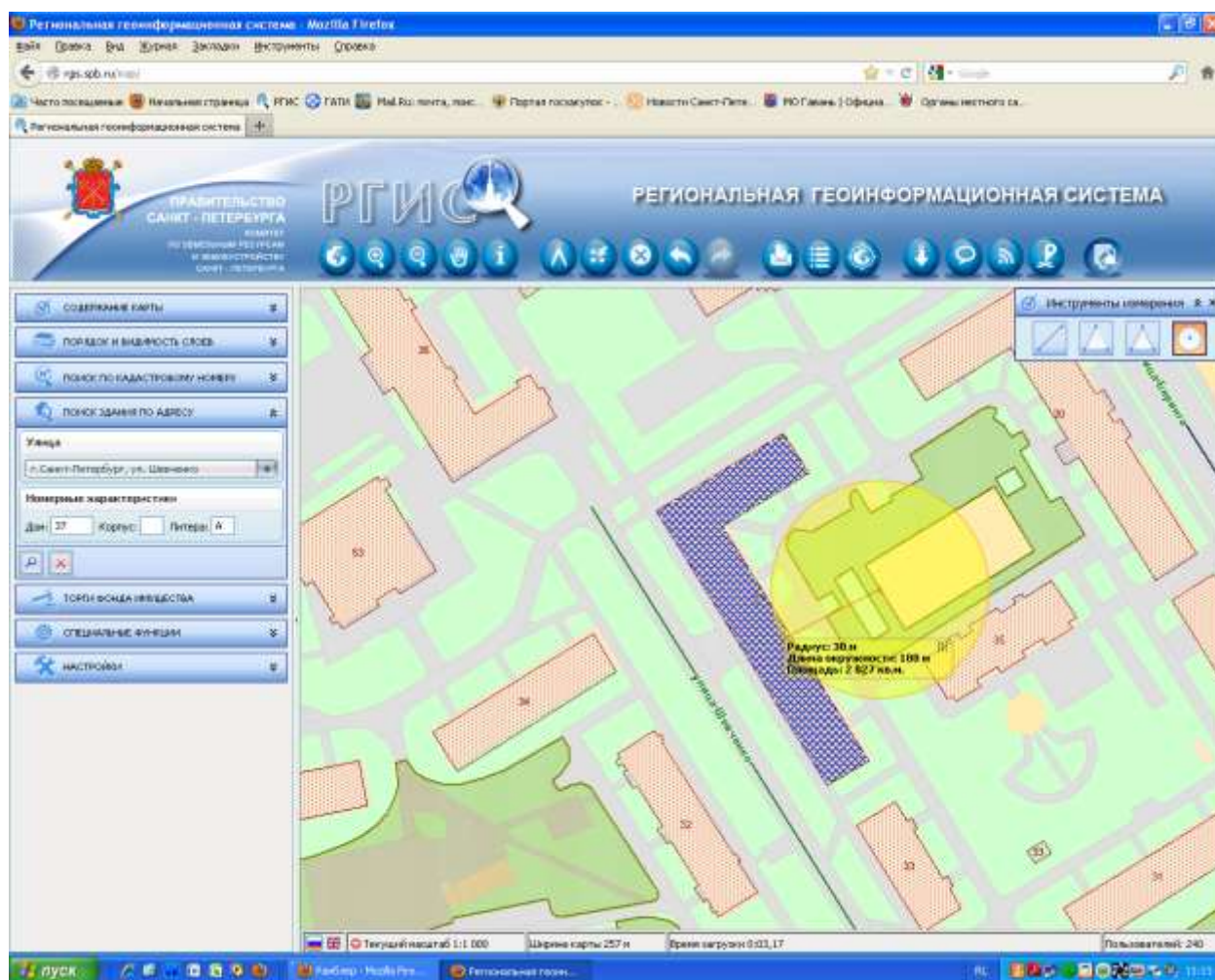

Приложение № 67
к Решению МС МО Гавань
от 24.04.2014 № 10

Объект: Шкиперский проток д.12А, Музей подводная лодка «Народоволец»

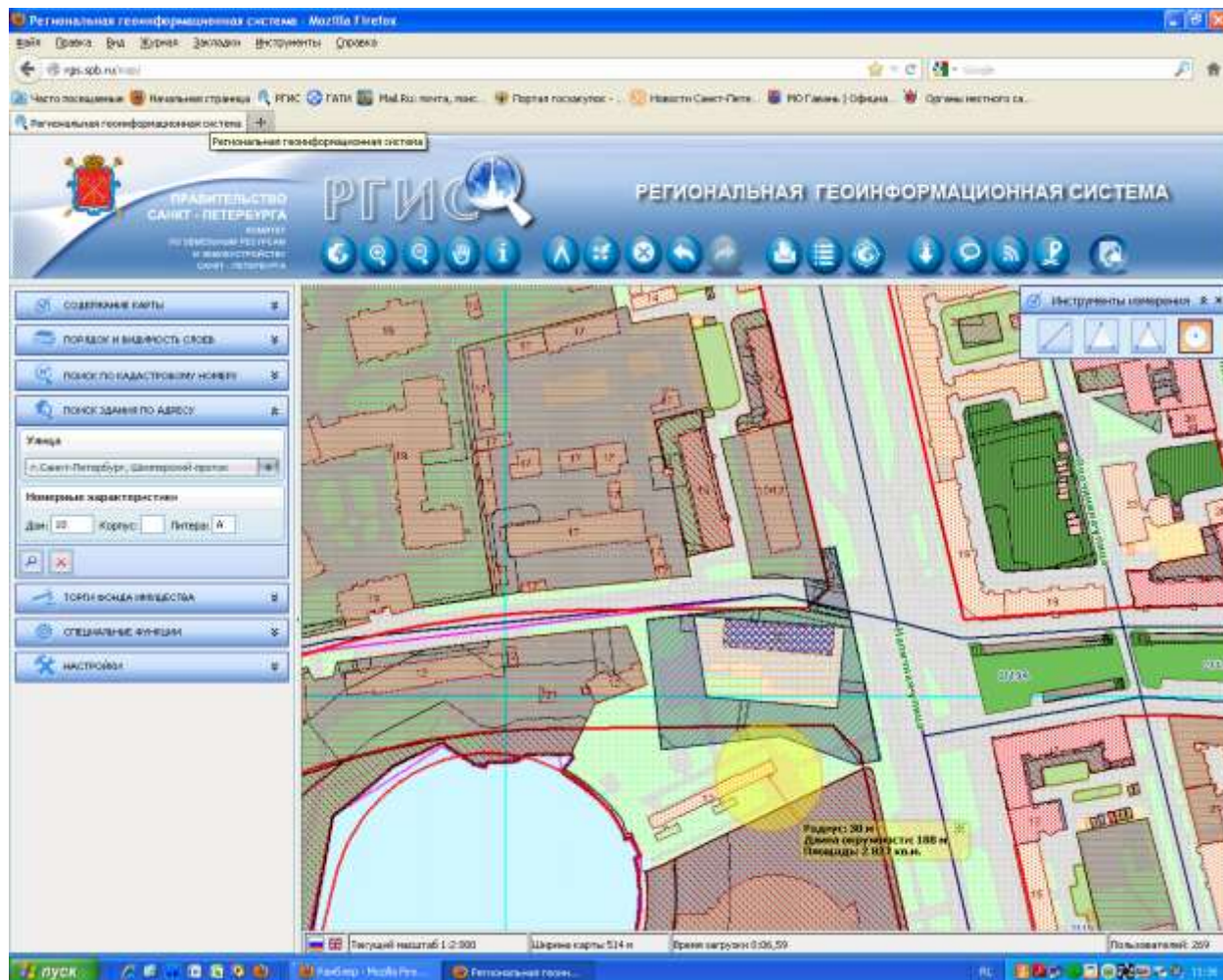

Приложение № 68
к Решению МС МО Гавань
от 24.04.2014 № 10

Объект: Шкиперский проток., д.12, НП «Проект Штандарт»

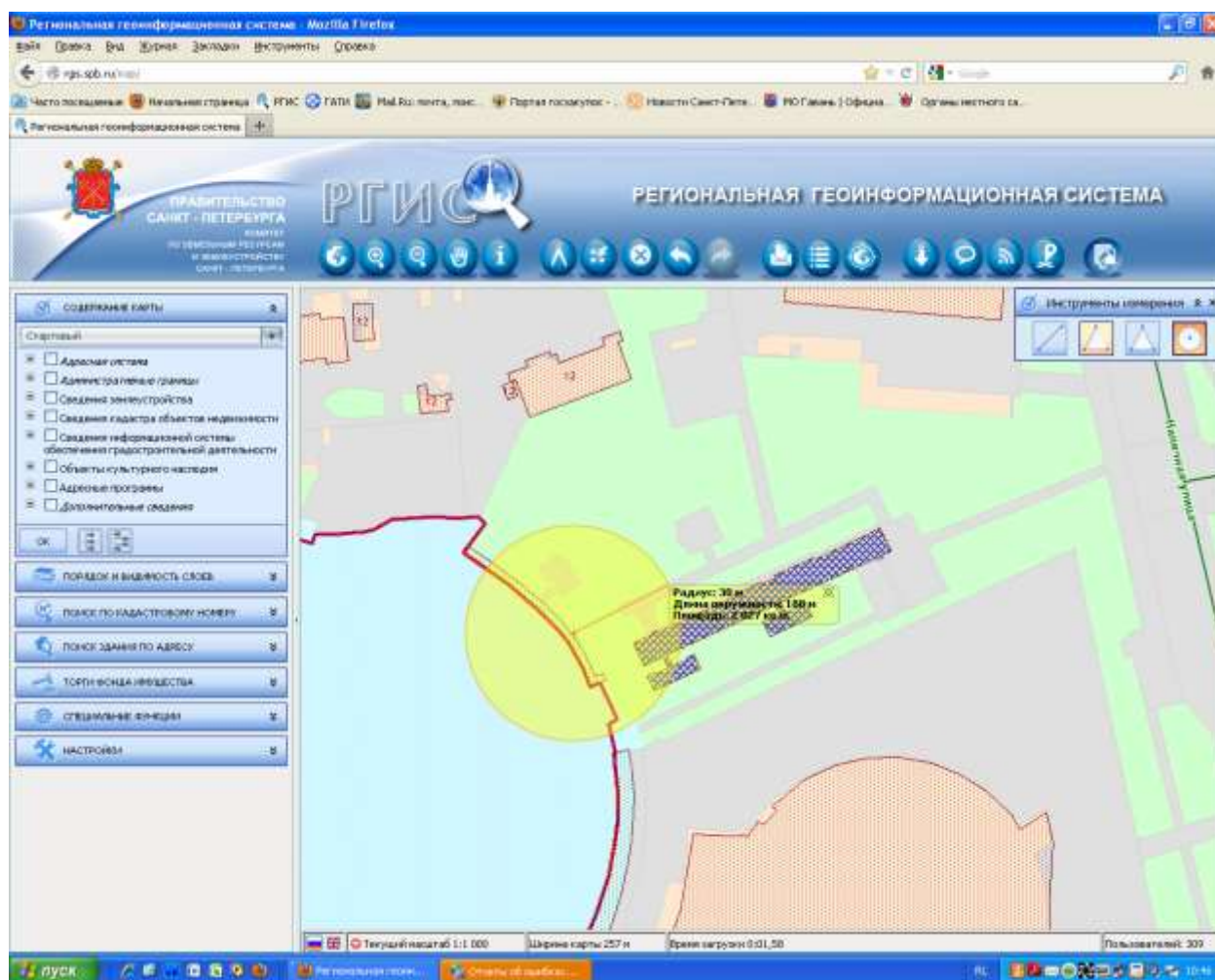

Приложение № 69
к Решению МС МО Гавань
от 24.04.2014 № 10

Объект: Шкиперский проток., д.21, воинская часть.

